

Personal Order

**COPPIA**

# Personal Order

はじめに

「他にはないもの、簡単には手に入らないもの」

「そして、時代が変わっても“まあ、これで行こう”とつい手を伸ばしてしまうもの。」

モノが溢れ、流行がめまぐるしく入れ替わる今だからこそ、  
私たちは“長く付き合える一着”を大切にしたいと考えています。

生地を選び、ディテールに悩み、時間をかけて向き合う。その迷いすら楽しいのが、仕立て服の醍醐味。  
出来上がるのは、世界にひとつだけの、あなたのための一着です。  
着て、時に気分や体型にあわせて直し、また着て。  
気分や時代に合わせて、少しずつ表情を変えながら育てていく。  
そうしていつの間にか、その洋服は  
“ただの服”ではなく、手放せないワードローブになっていきます。

私たちは、その「長く付き合える1着」を一緒に作るお手伝いをさせていただきます。

**COPPIA**

Order Item  
(Jacket)

**COPPIA**

## フロント釦デザイン

シングル 2釦

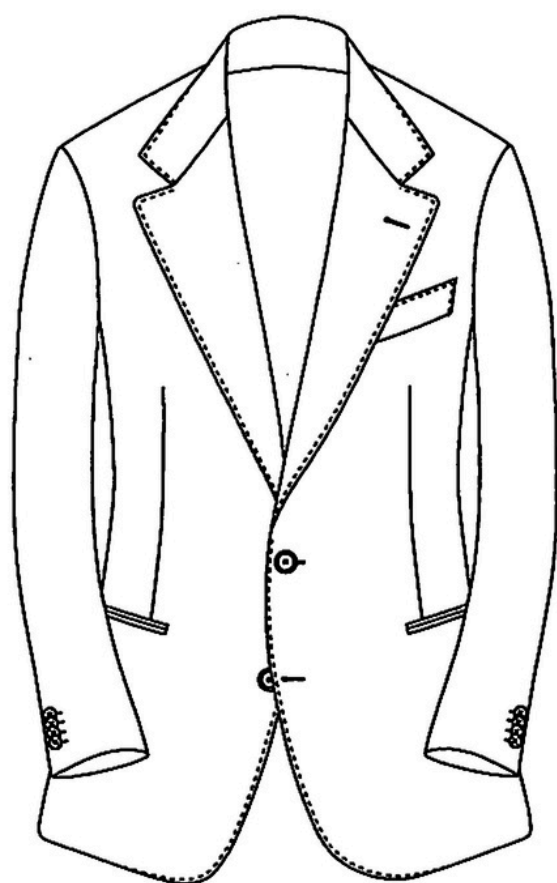

シングル 3釦 段返り

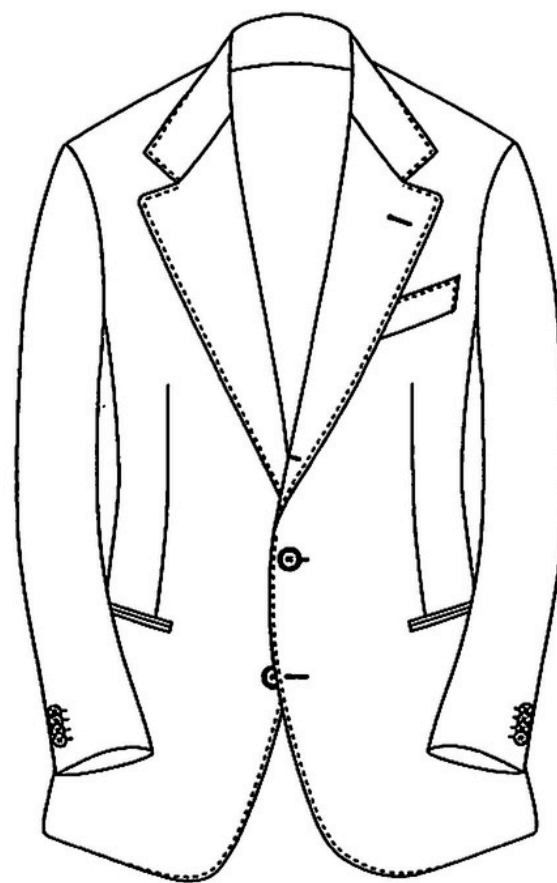

ダブル 6×2釦

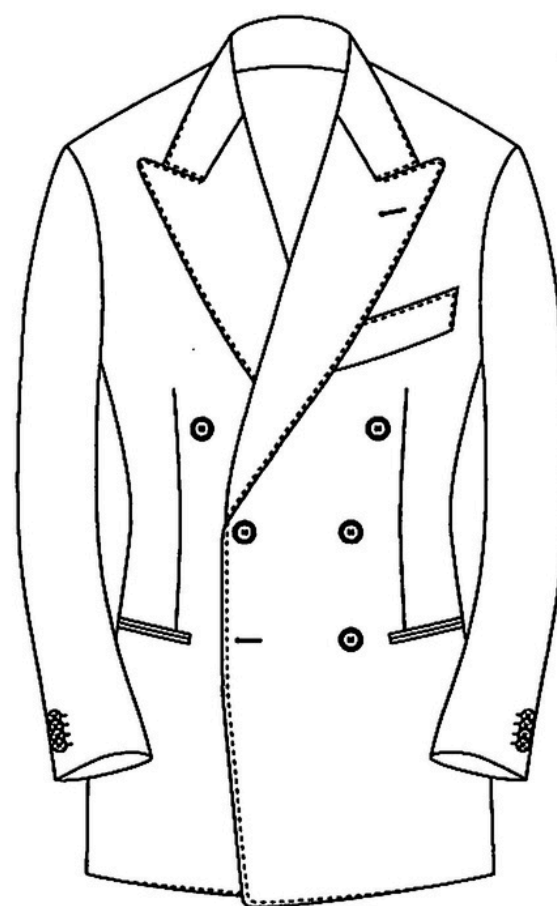

ダブル 6×1 段返り

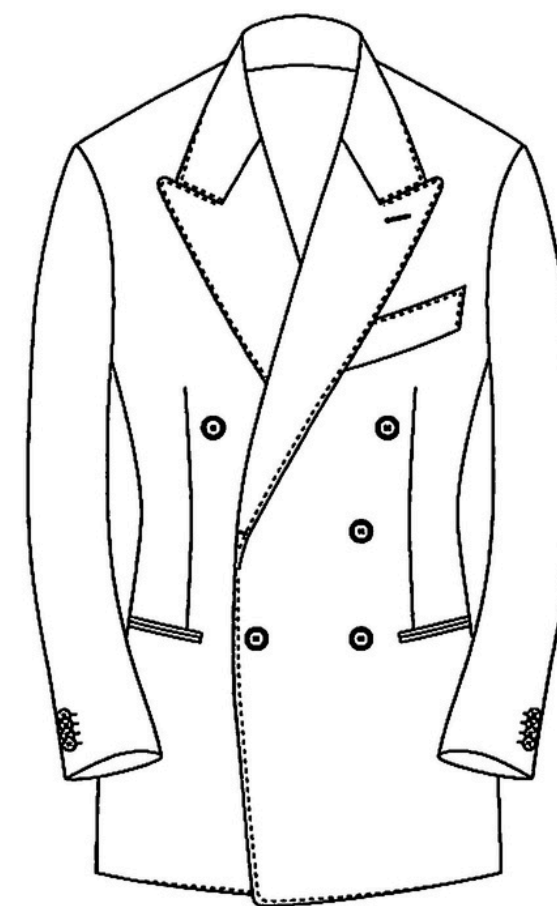



## 衿型

セミノッチ

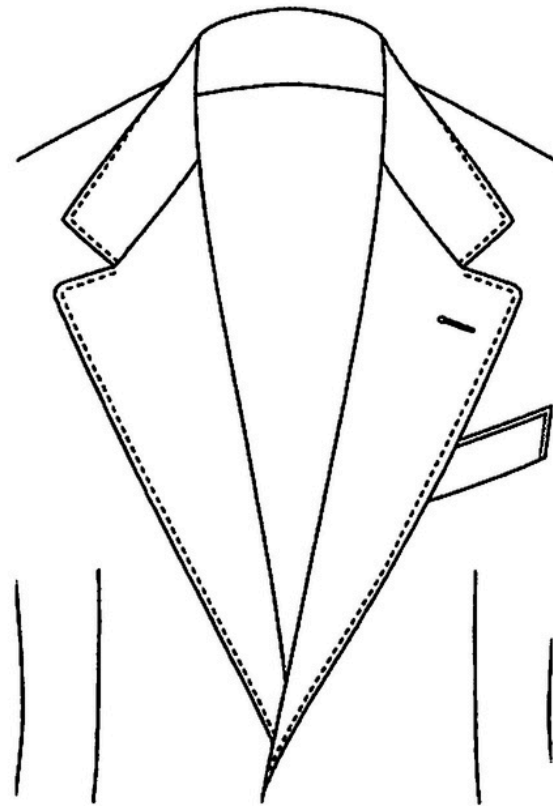

シングルピーク

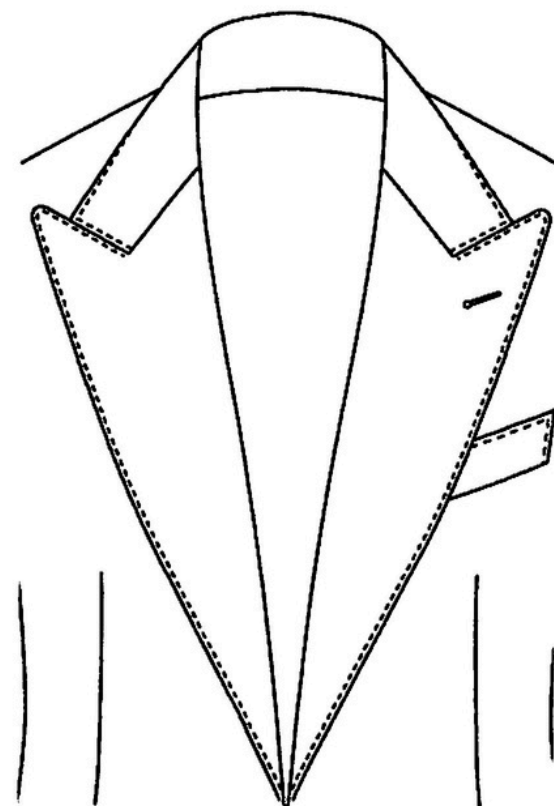

ダブルピーク

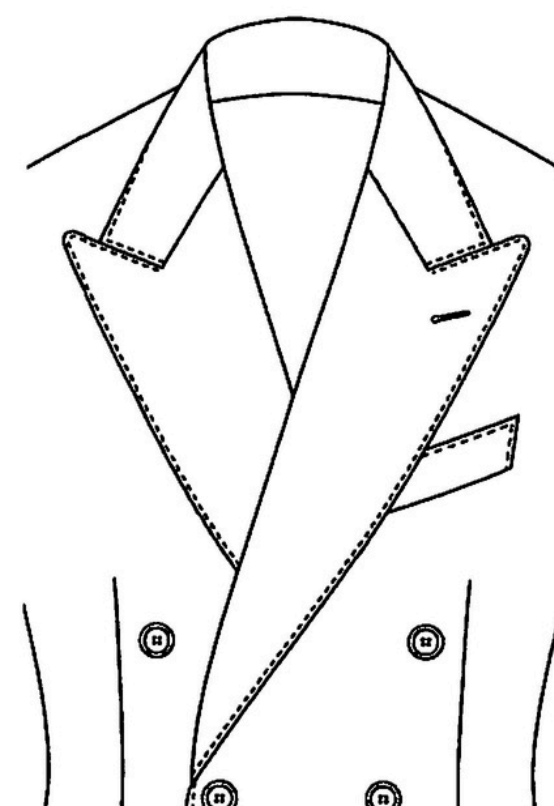

ショールカラー

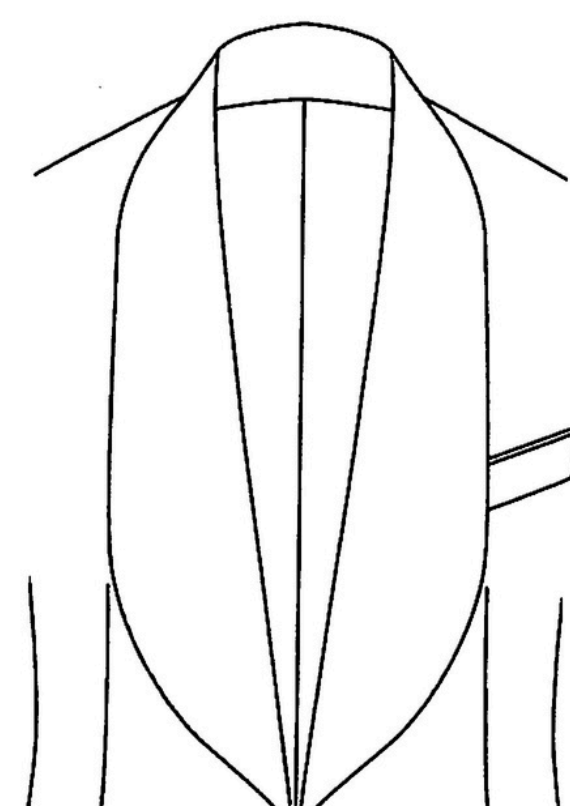

ステッチ

身頃ポケット + ベント

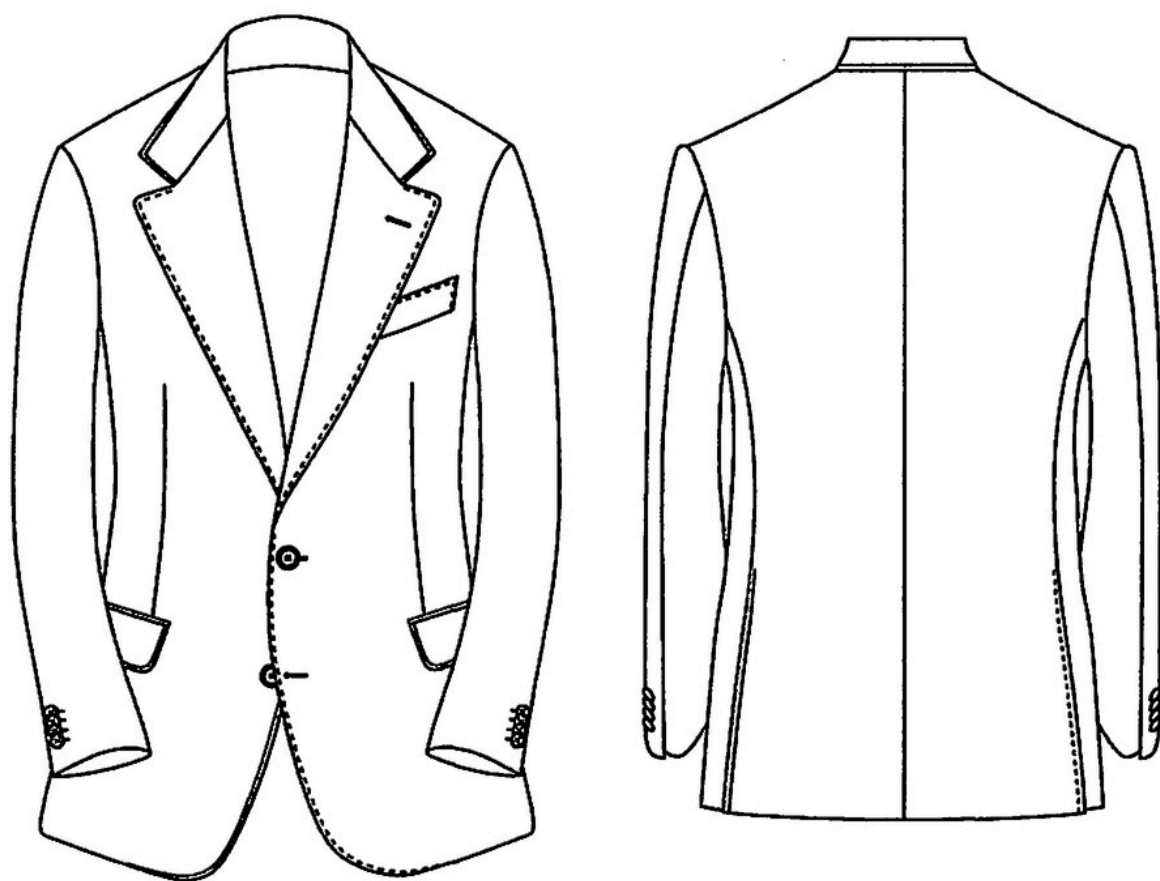

オールピック

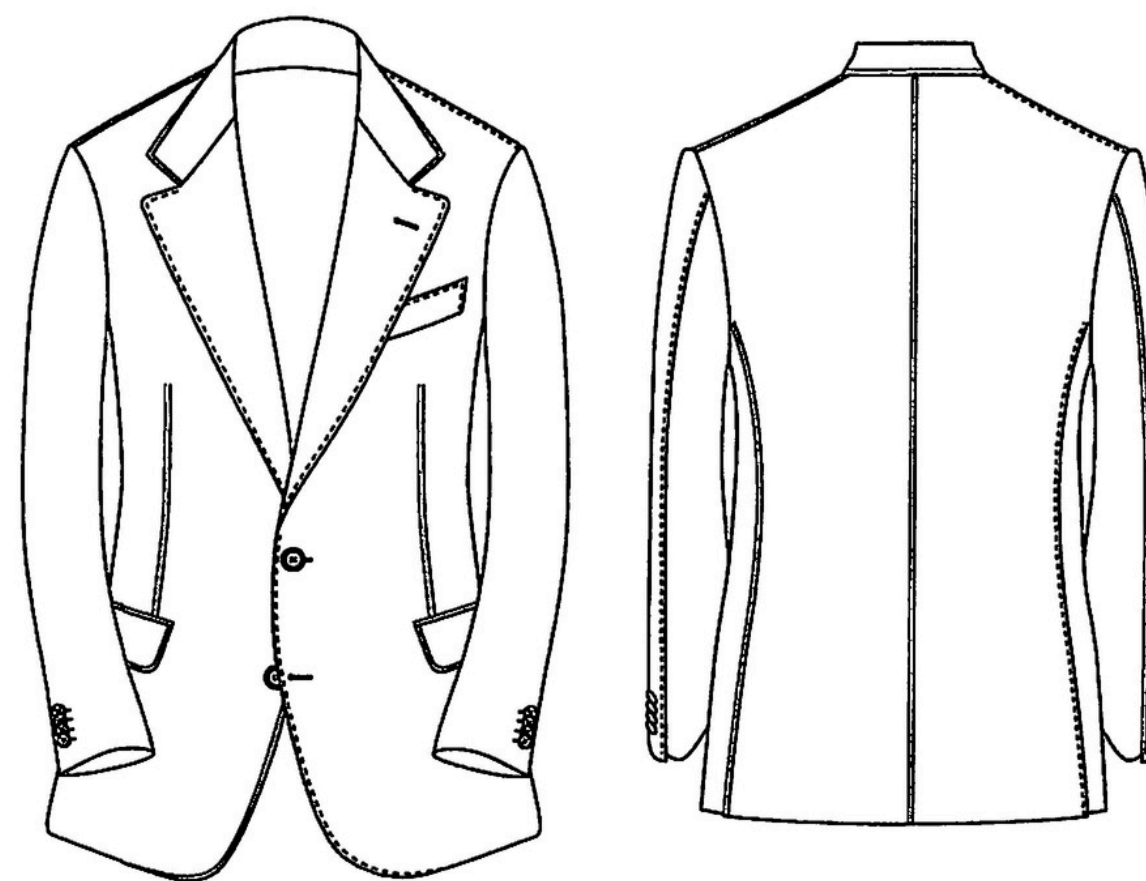

袖付け

標準

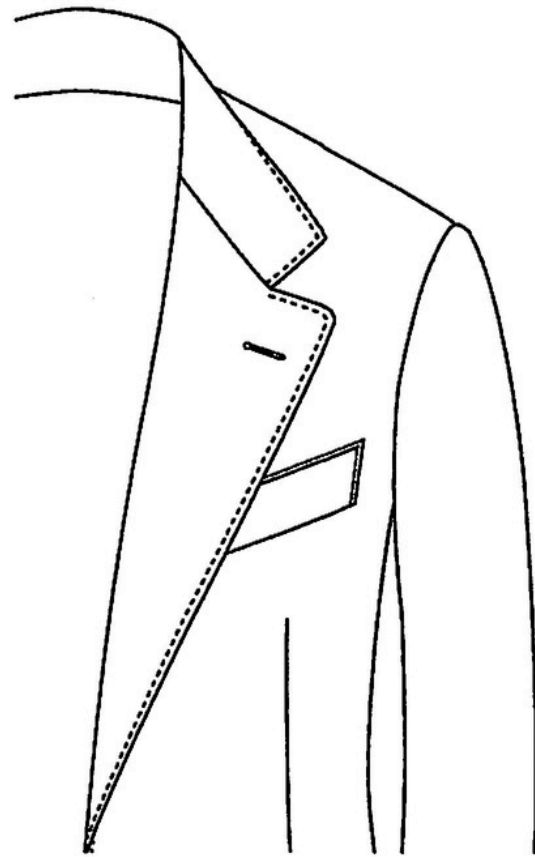

シャツ袖

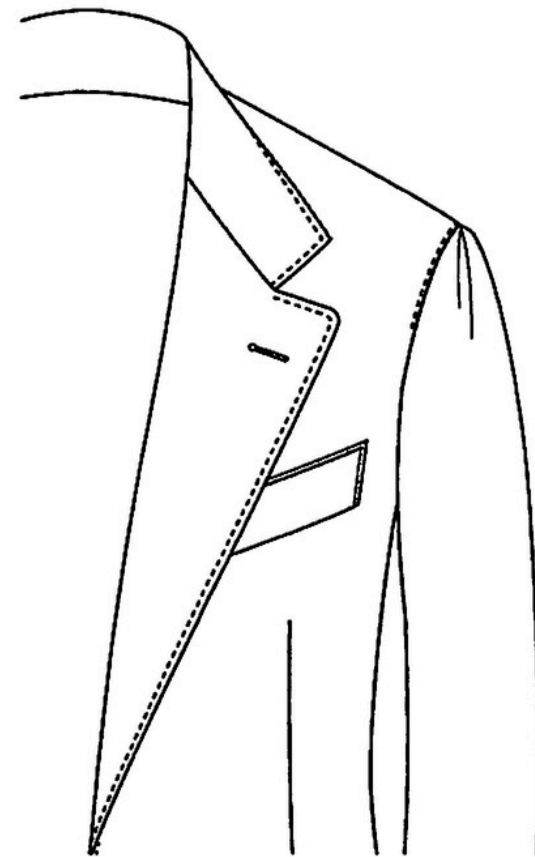

ナポリ袖

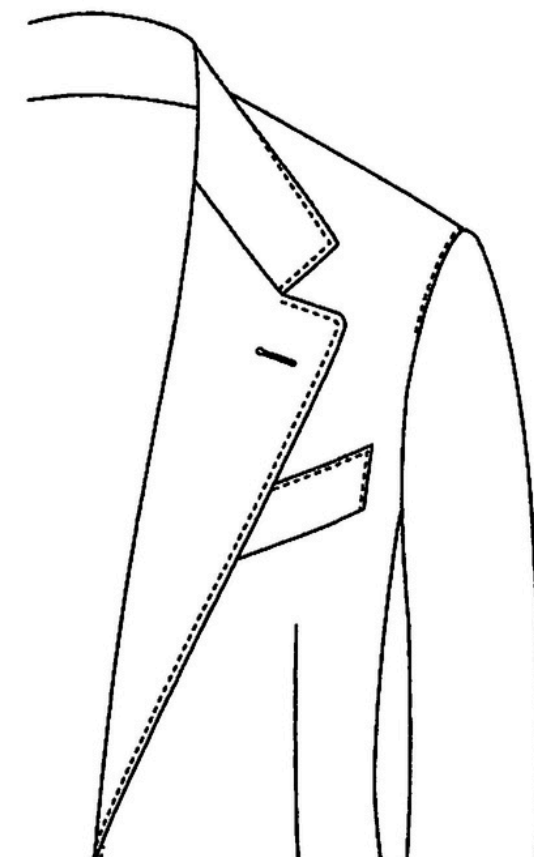

シャツ袖にたれ線がついた仕様



裏仕様

総裏

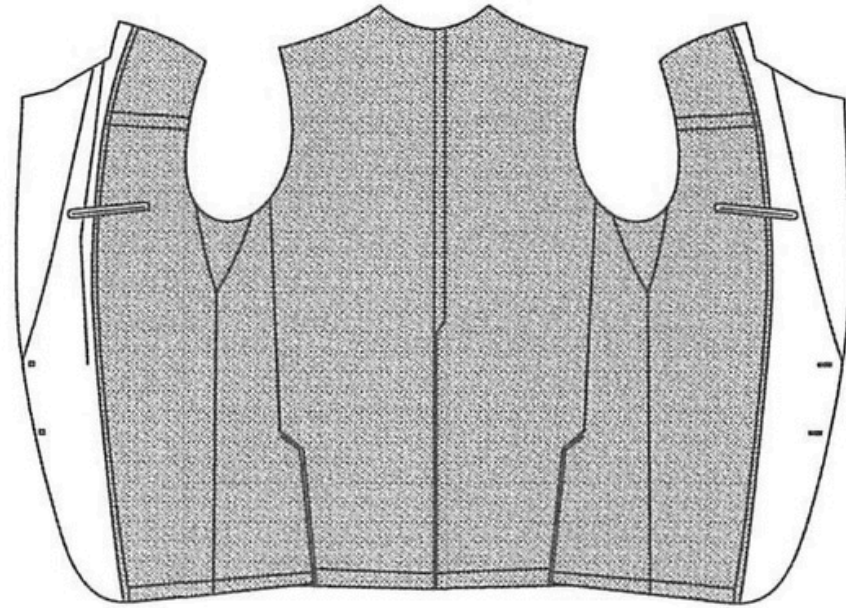

背抜き

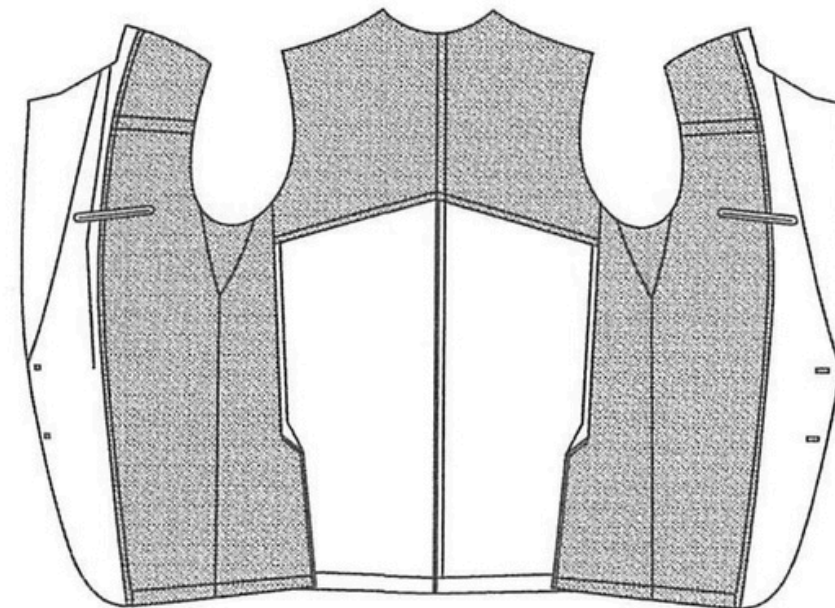

アンコン段差縫い

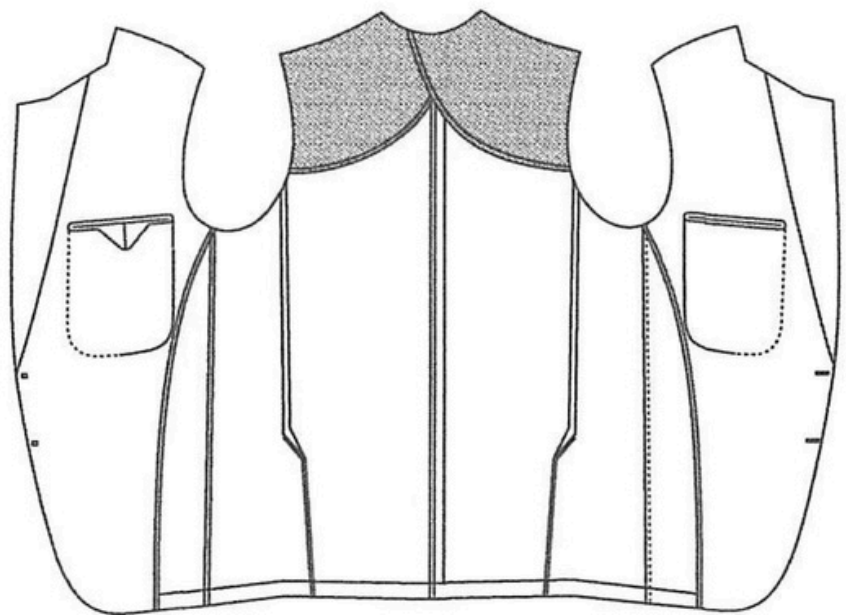

アンコンパイピング

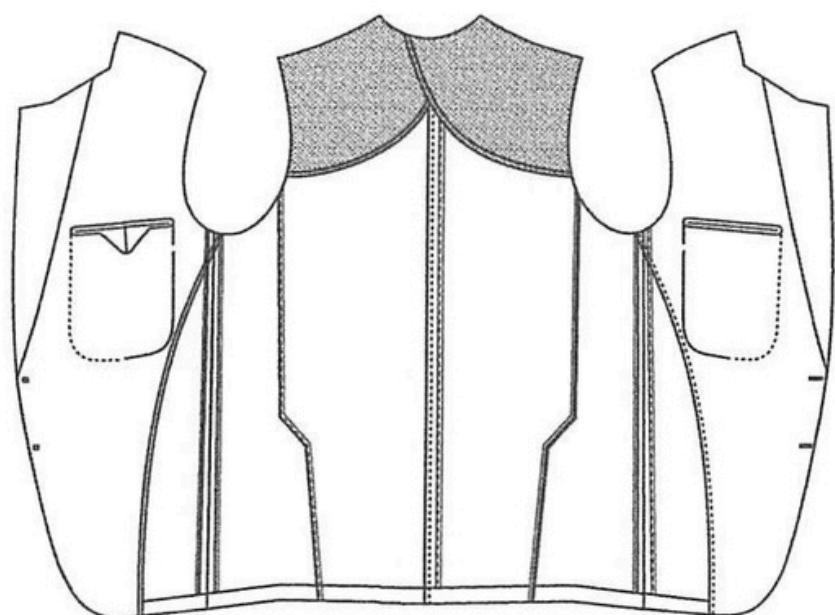

胸ポケット

バルカポケット

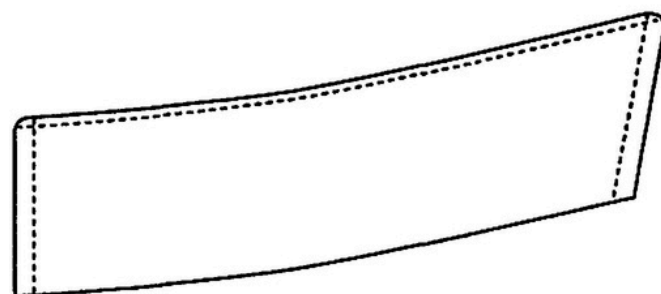

箱ポケット

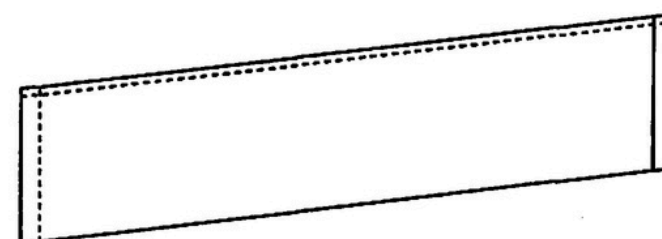

アウトポケット

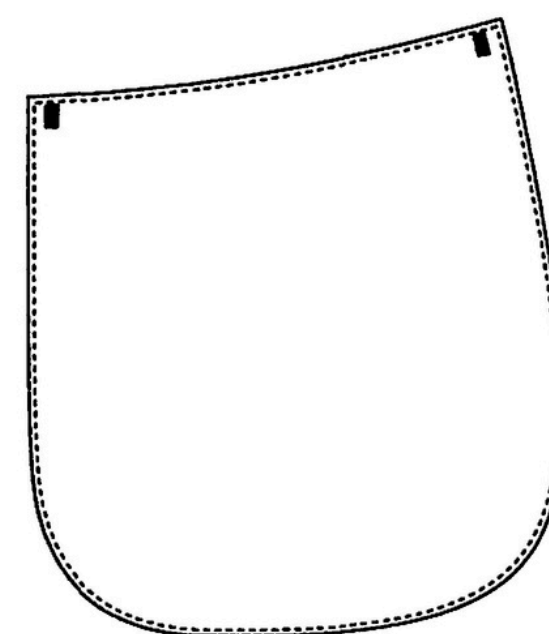

## 腰ポケット

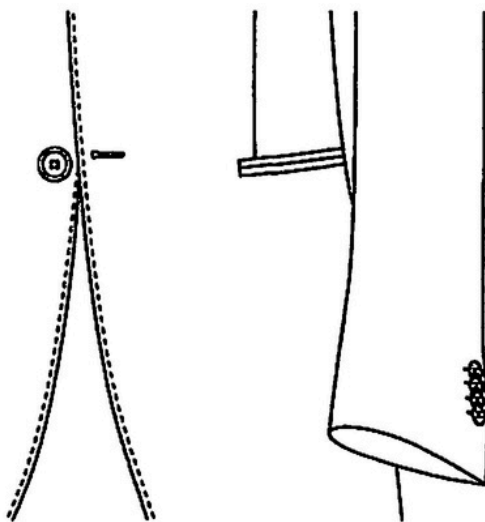
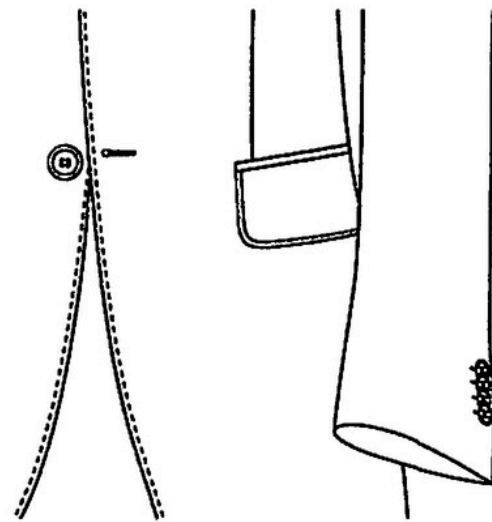
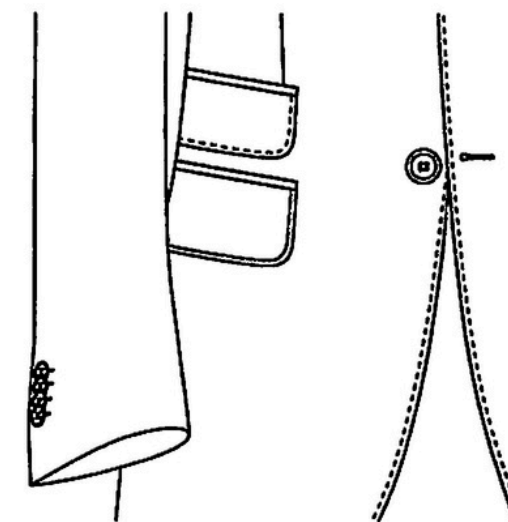
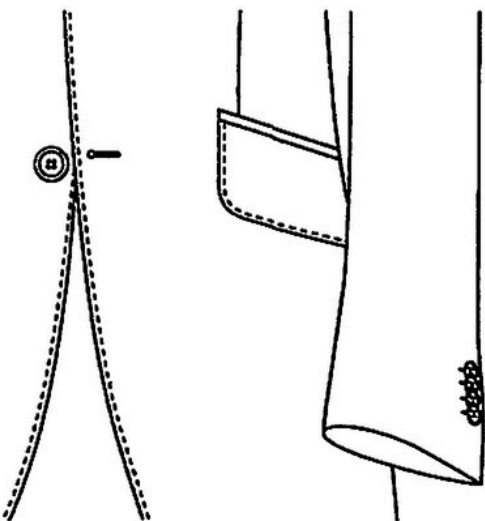
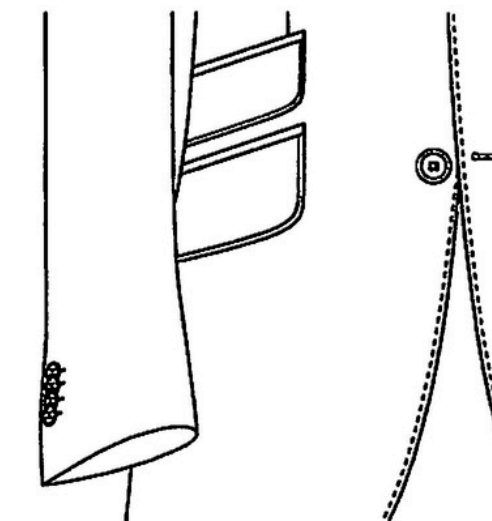
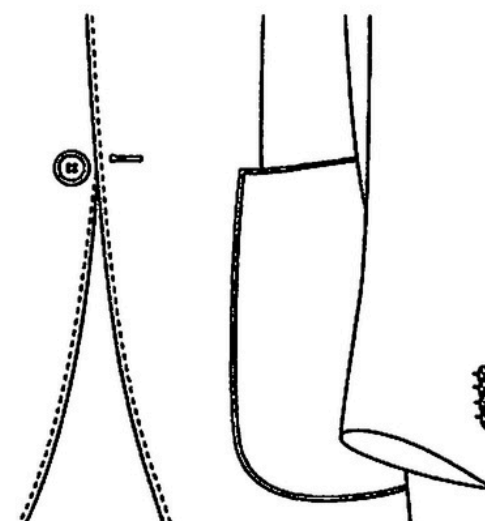
ポケットコードA  
切りPフタなしポケットコードAF  
切りポケット(水平)ポケットコードB  
切りポケットチェンジ付きポケットコードC  
斜めポケットポケットコードD  
斜めポケットチェンジ付きポケットコードH  
アウトポケット



ベント

センターベント

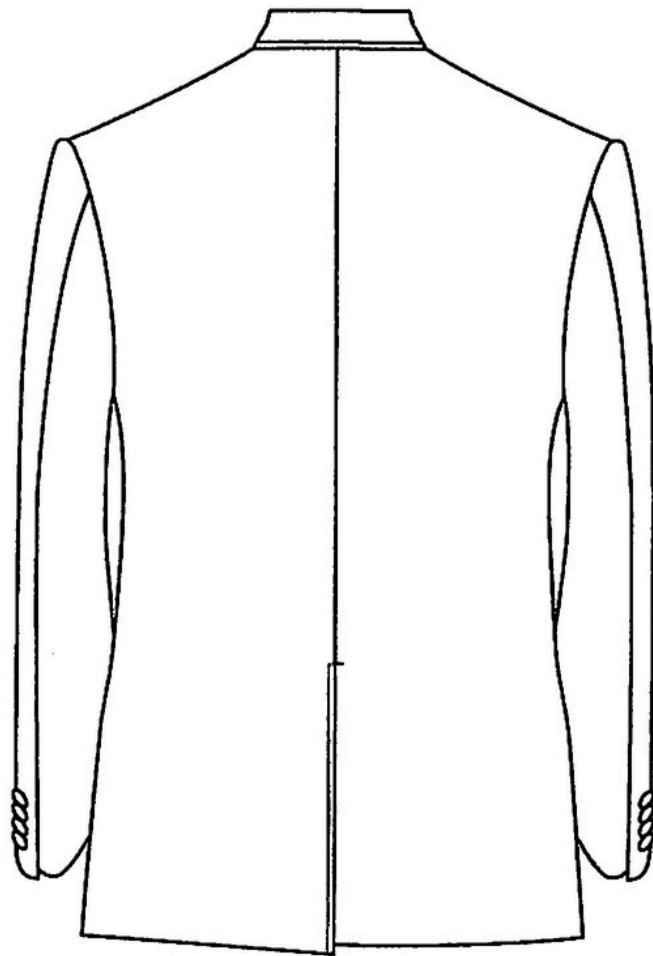

サイドベンツ

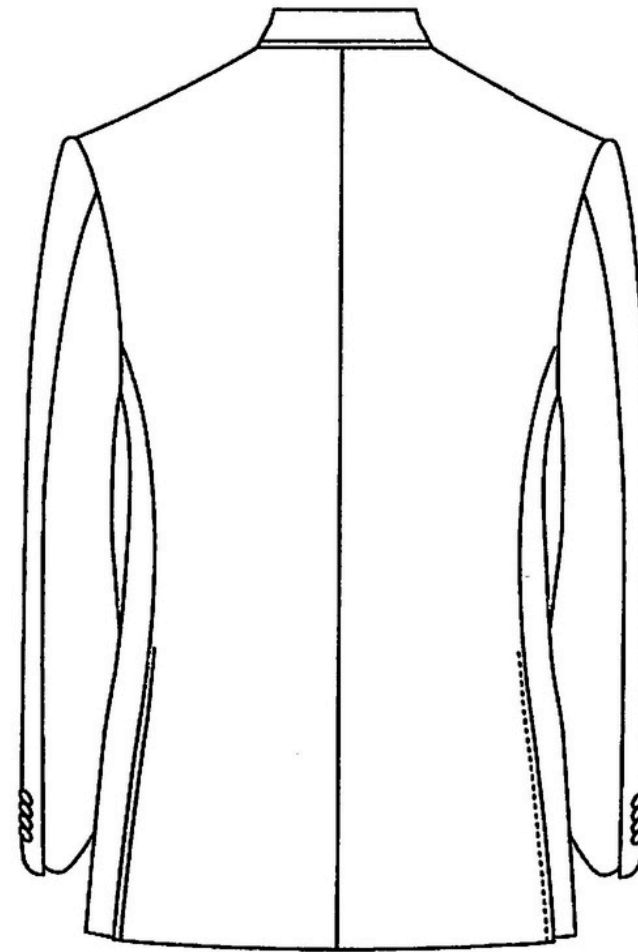

ノーベント

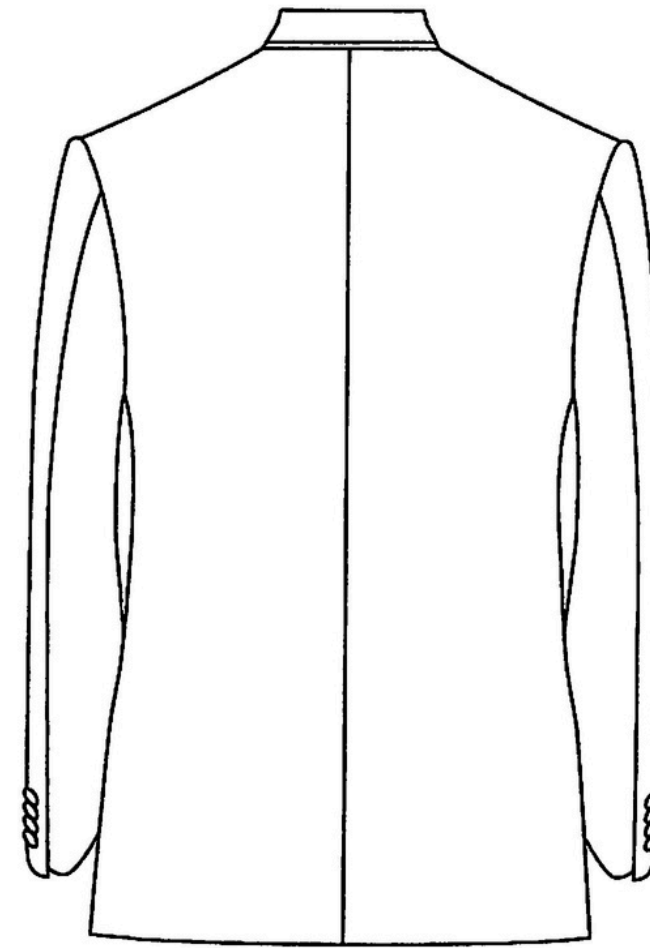

袖口

袖口釦

本開き

[オプション]

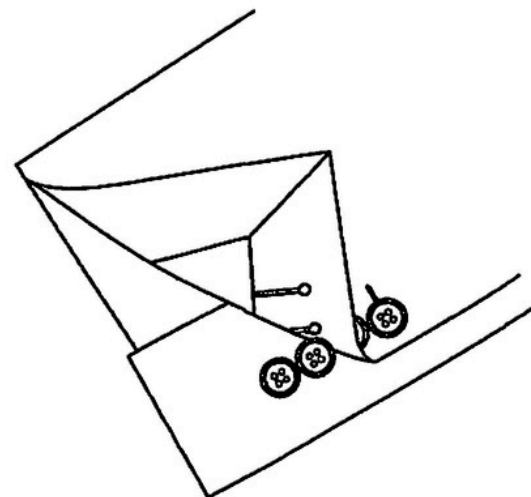

並(開きみせ)

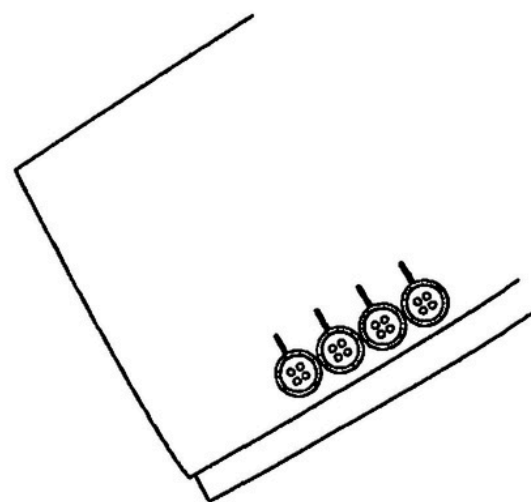

重ね

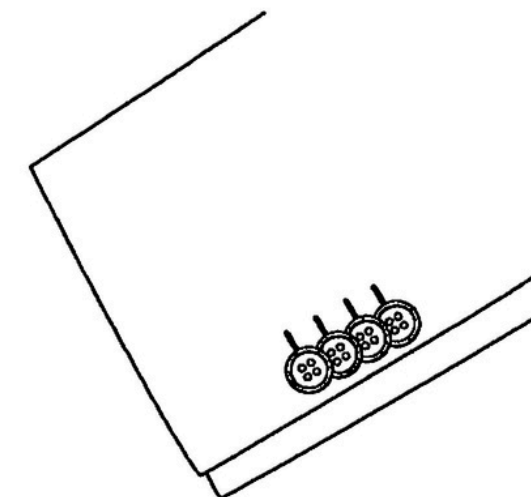

重ねなし

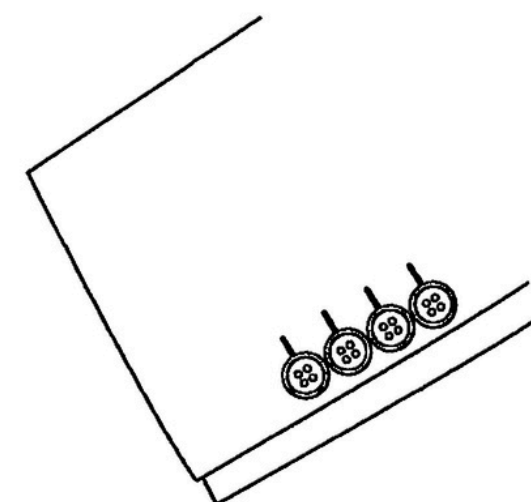



見返し

標準

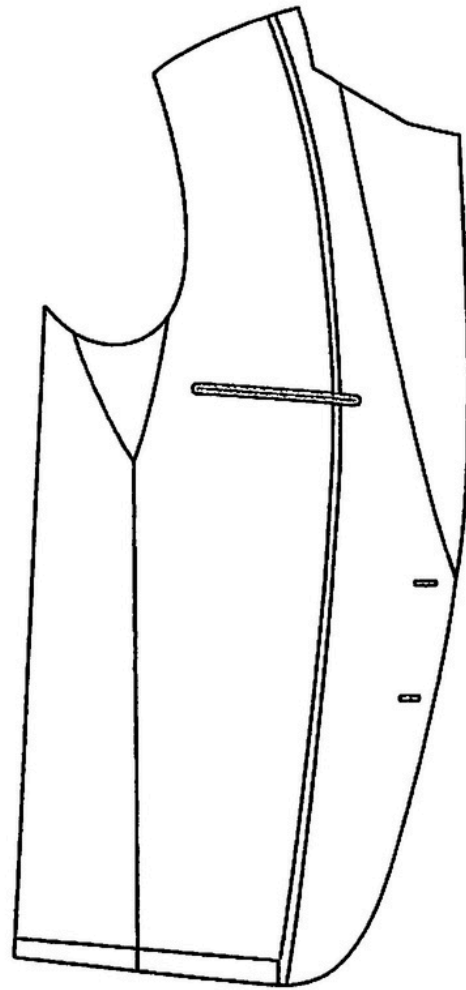

三角台場

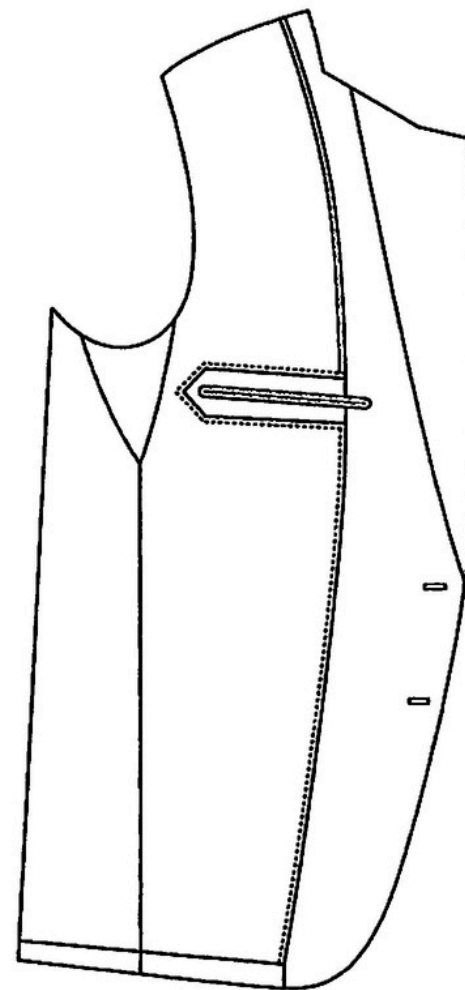

本台場

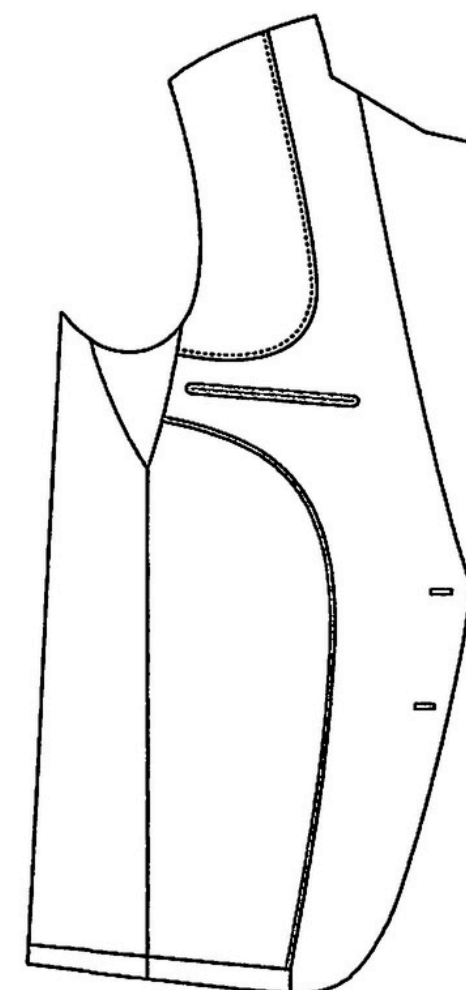

## 内ポケット

ペンポケット

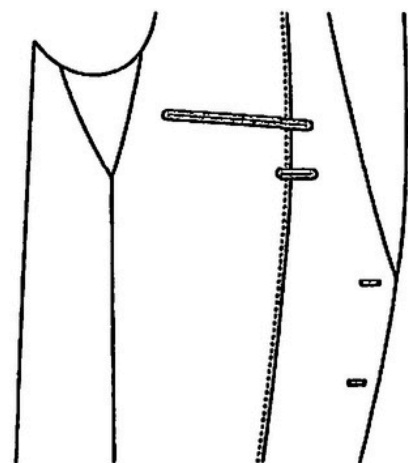

タバコポケット

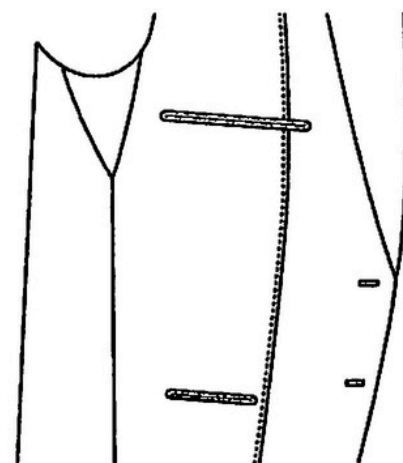

携帯ポケット

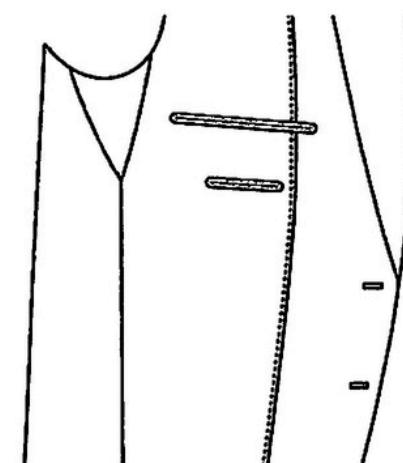
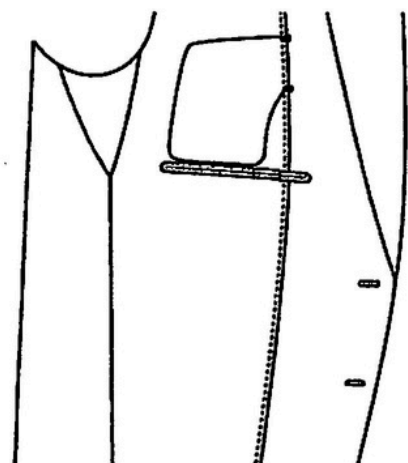
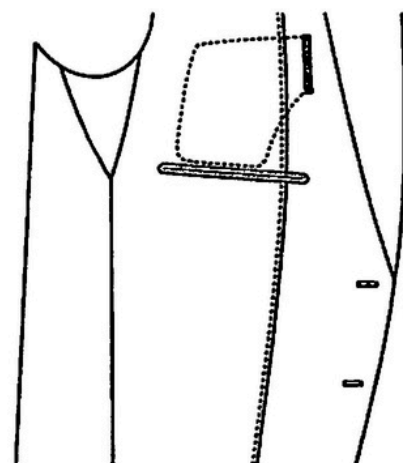
チケットポケット 並(本台場は不可)  
口巾9.0cmチケットポケット モミ玉  
口巾9.0cm

ポストポケット

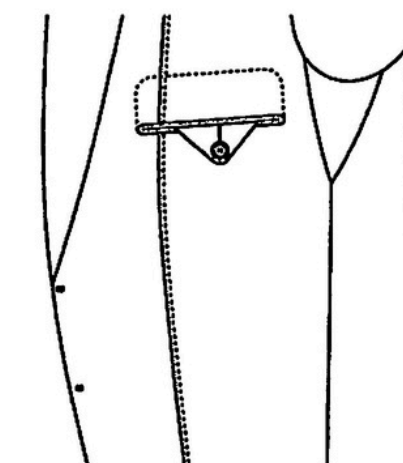

Order Item  
(Trousers)

**COPPIA**

## 裾上げ

シングル



ダブル

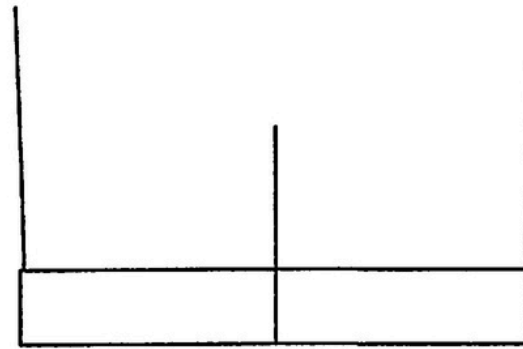

シングルモーニング



前後差1.0cm

ダブルモーニング

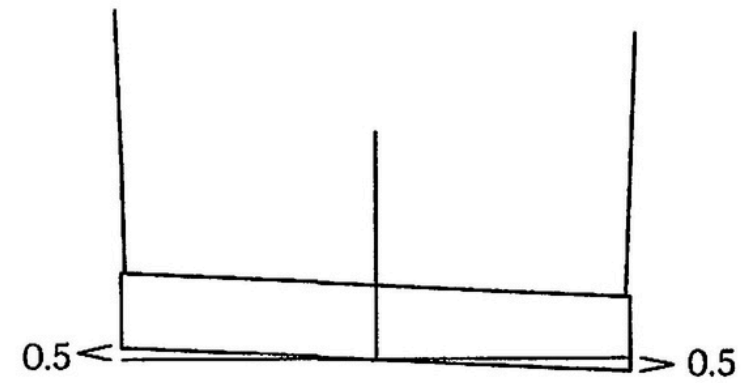

前後差1.0cm

## 腰帯スタイル1

オビ付 (オビ巾3.5cm)

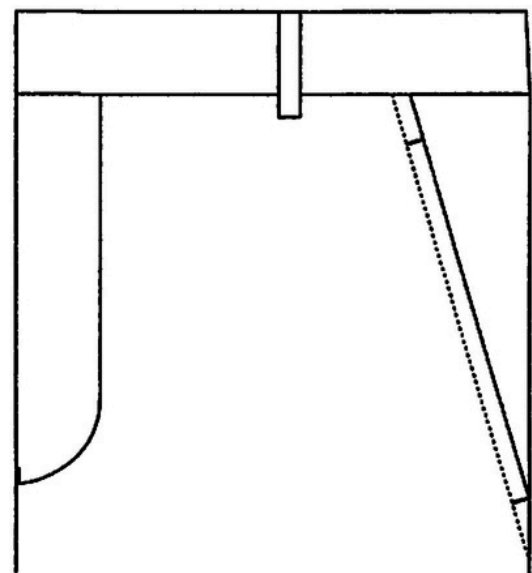

持ち出し付き三角 (オビ巾3.5cm)

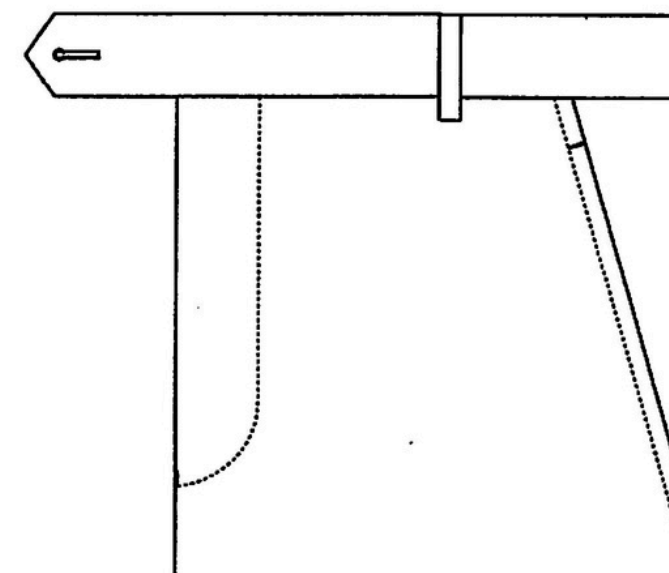

1B CURVE 長さ12cm (オビ巾4.5cm)

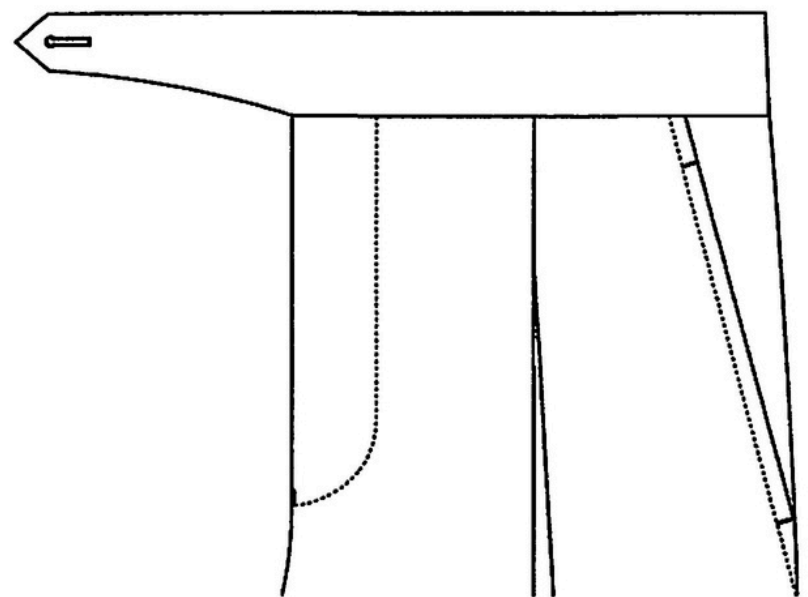

2B CLASSIC 長さ8.5cm (オビ巾5cm)

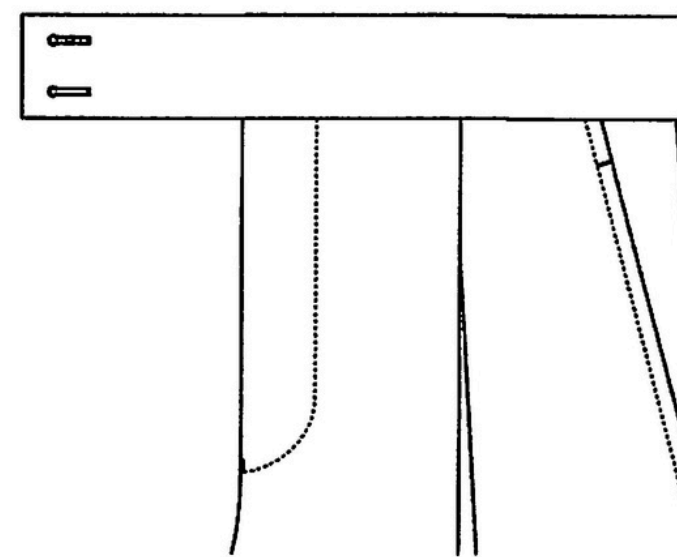

## タック本数

0本

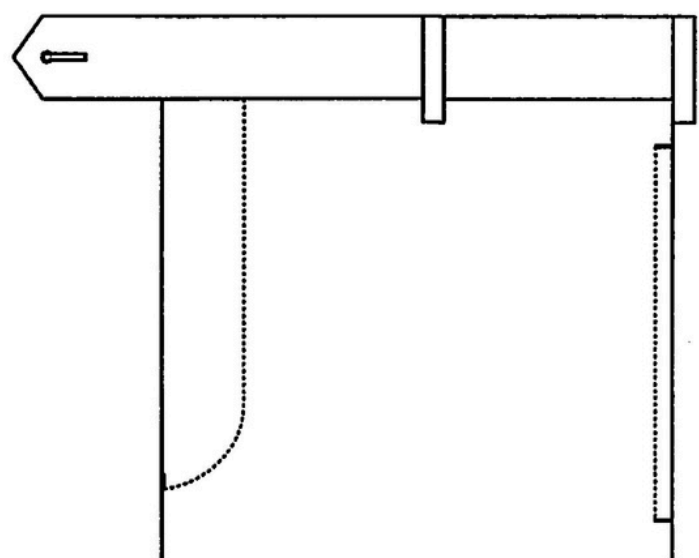

1本

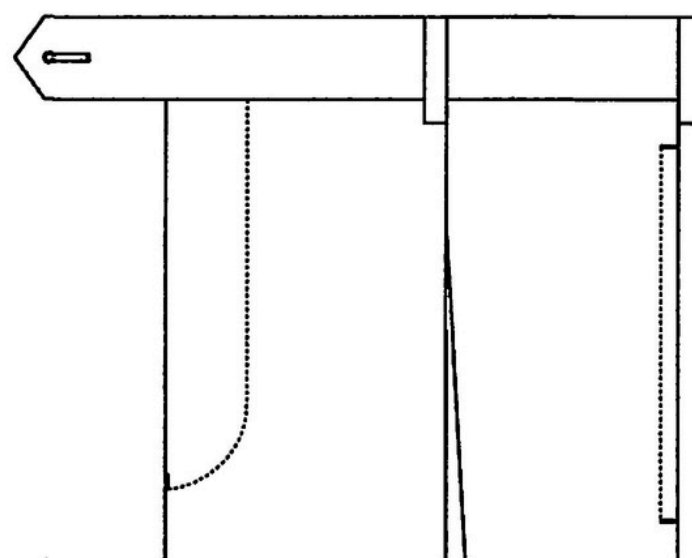

2本

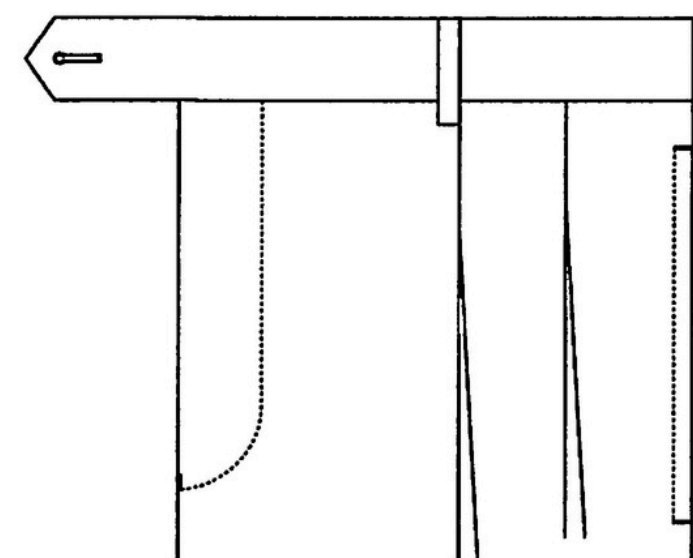

タック ※センタープレスなし(綿など)センター折りなし

アウトタック

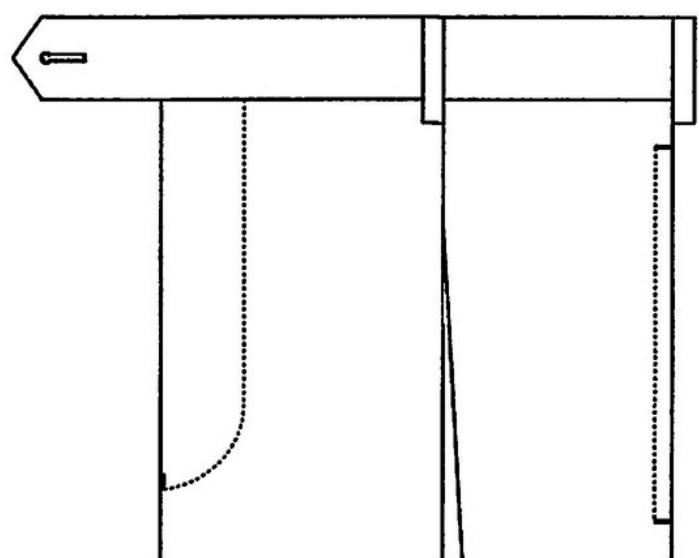

インタック

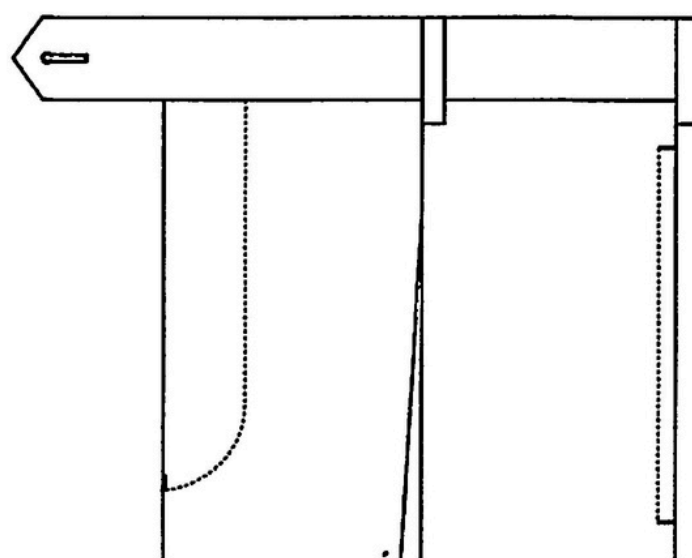



## Trousers

COPPIA

### ベルトループ

6本 9.0cm未満標準

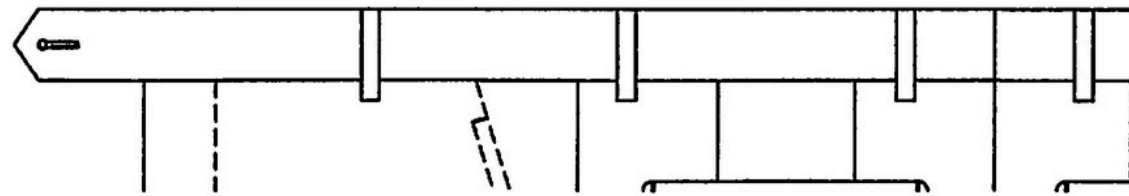

7本

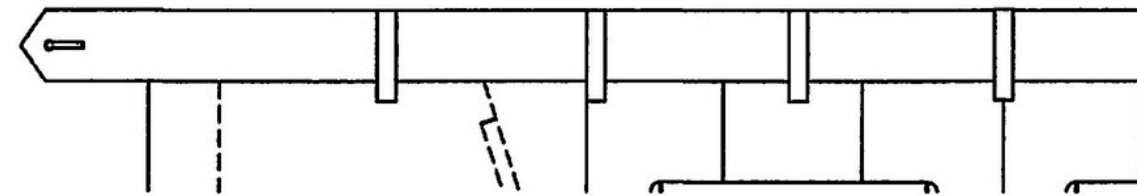

8本 9.0cm以下標準

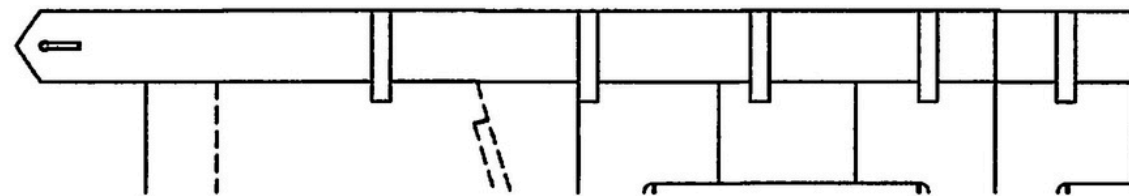

### ベルトループ下がり

0cm 端ミシンなし

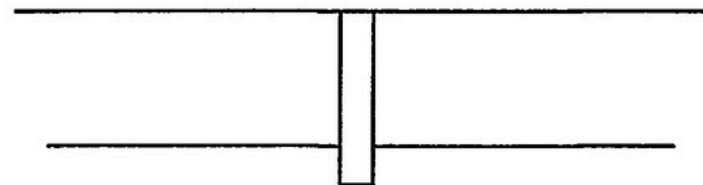

0.5cm 端ミシンなし

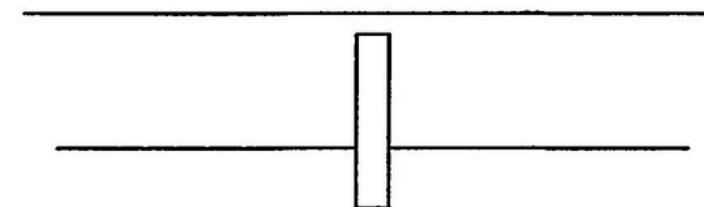

前立

ファスナー

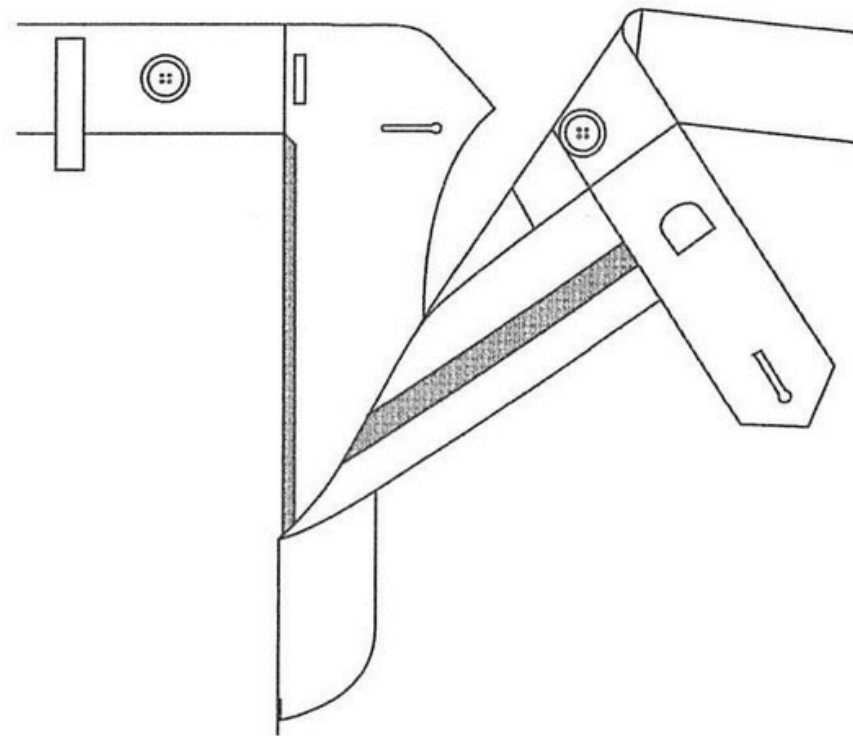

釦止め

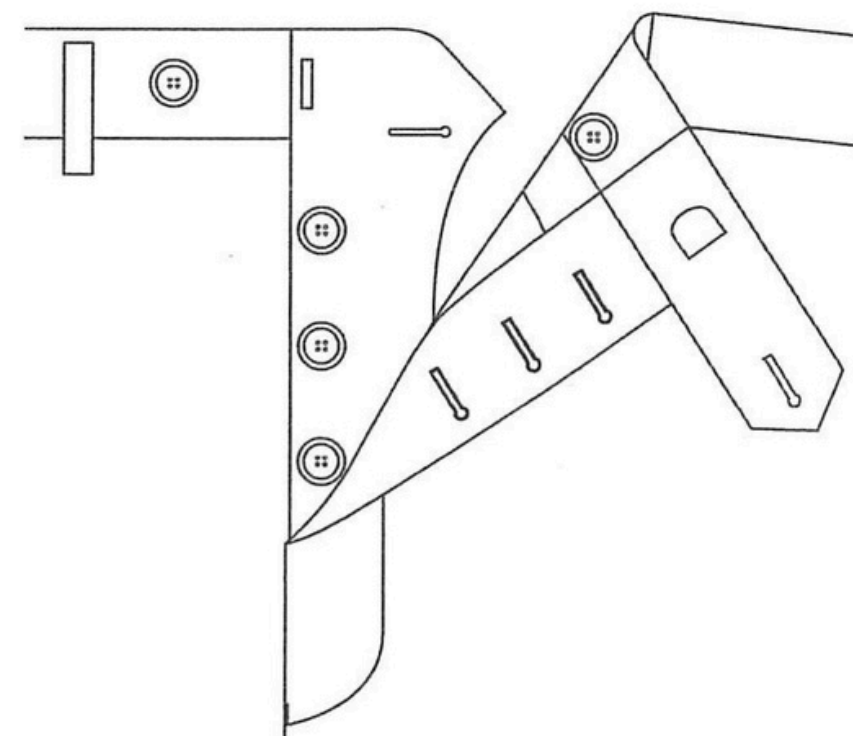



天狗

一枚天狗

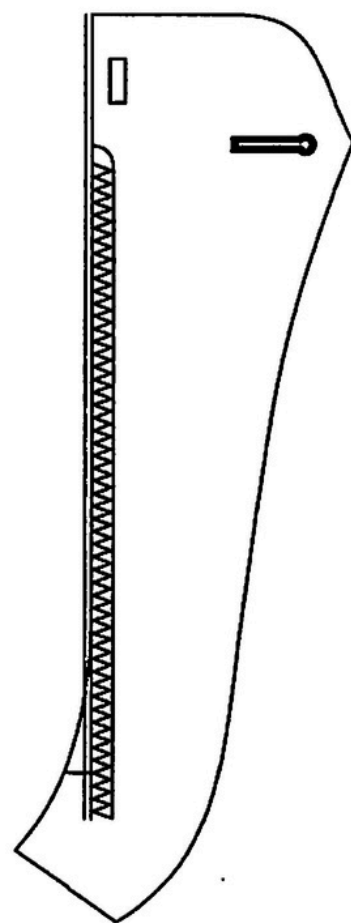

パンチェリーナ

[オプション]

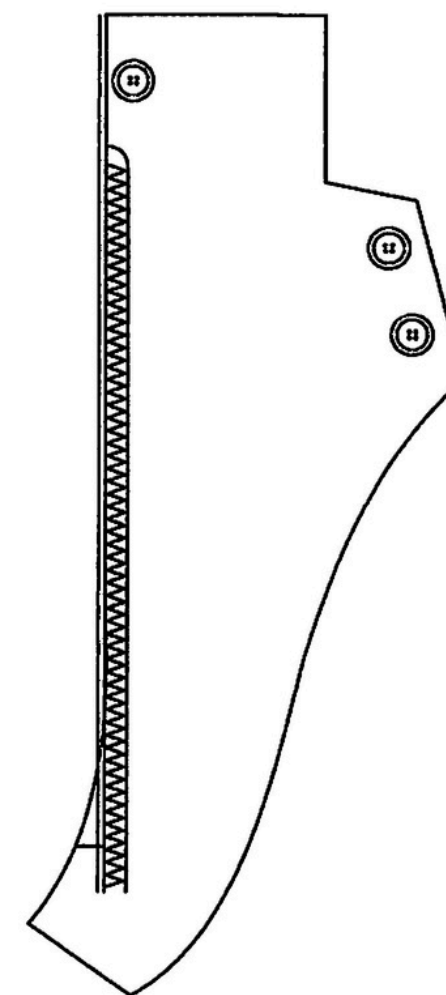

バックル止め

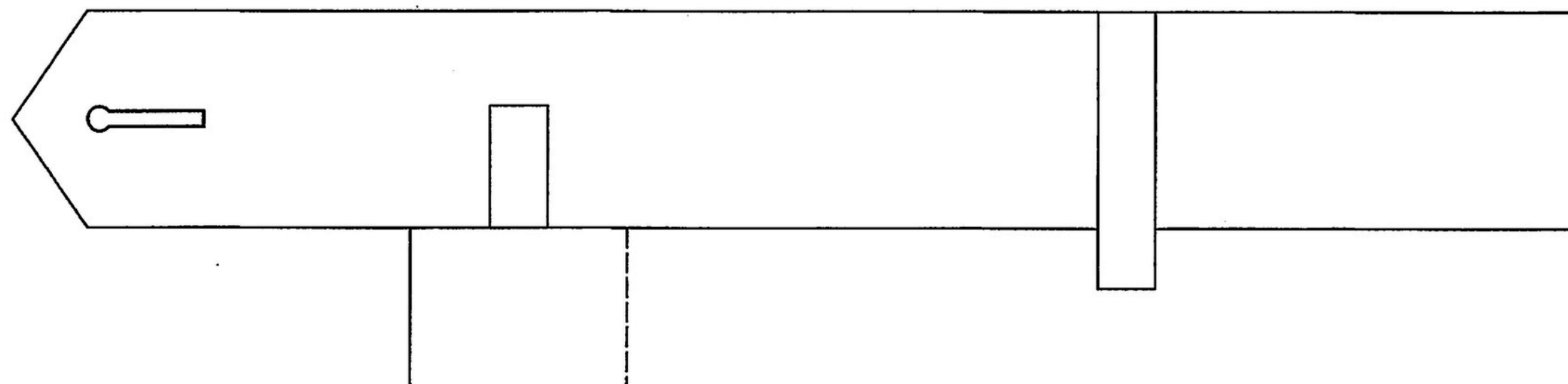

脇ポケット

斜めポケット

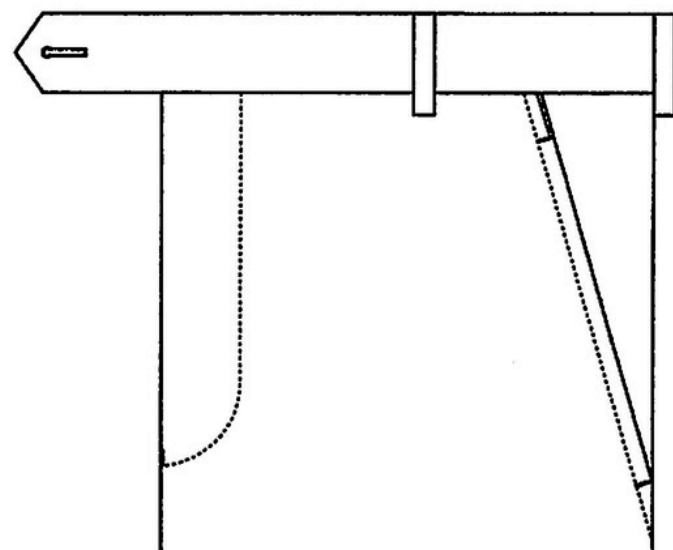

タテポケット

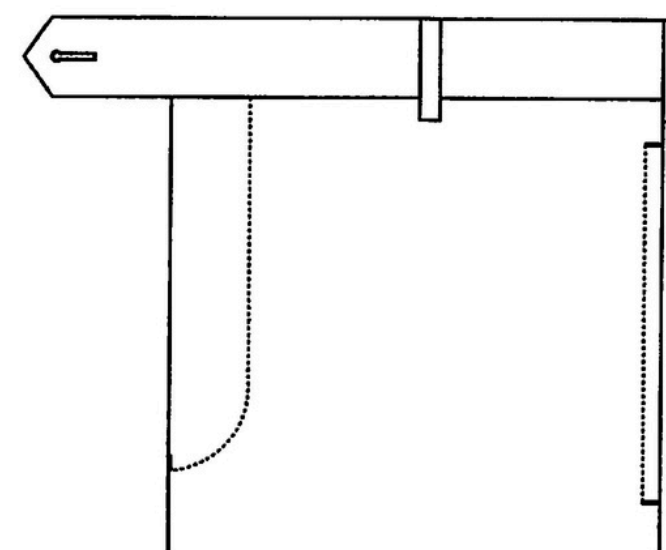

脇ポケットステッチ

ミシンステッチ

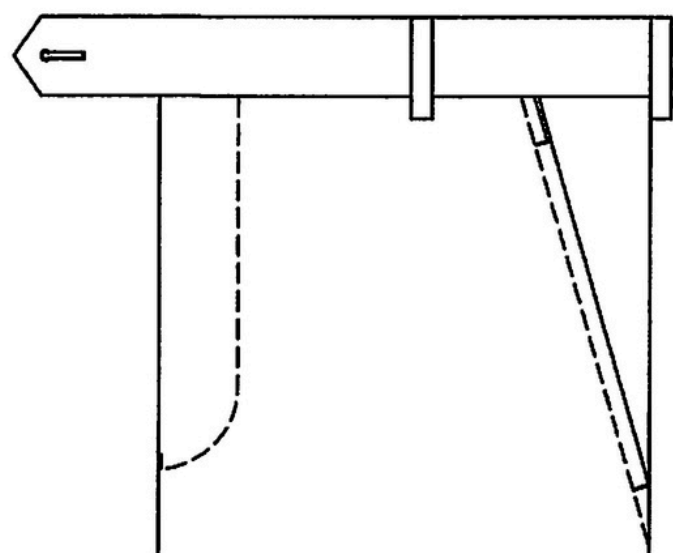

ピックステッチ

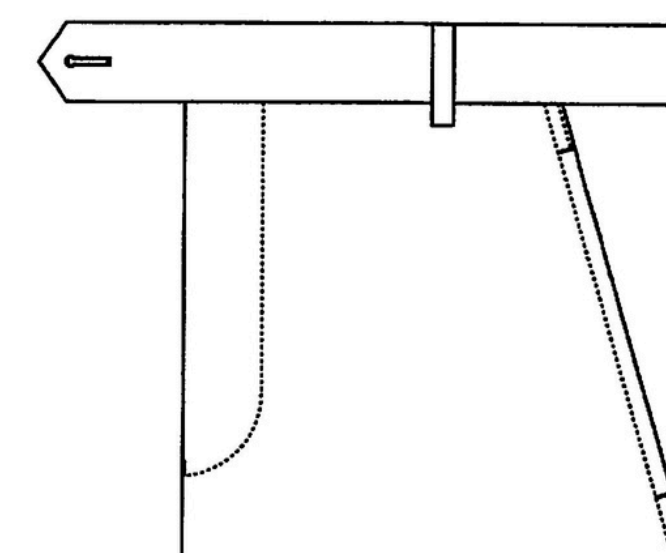

脇尾錠

ノーマル脇尾錠

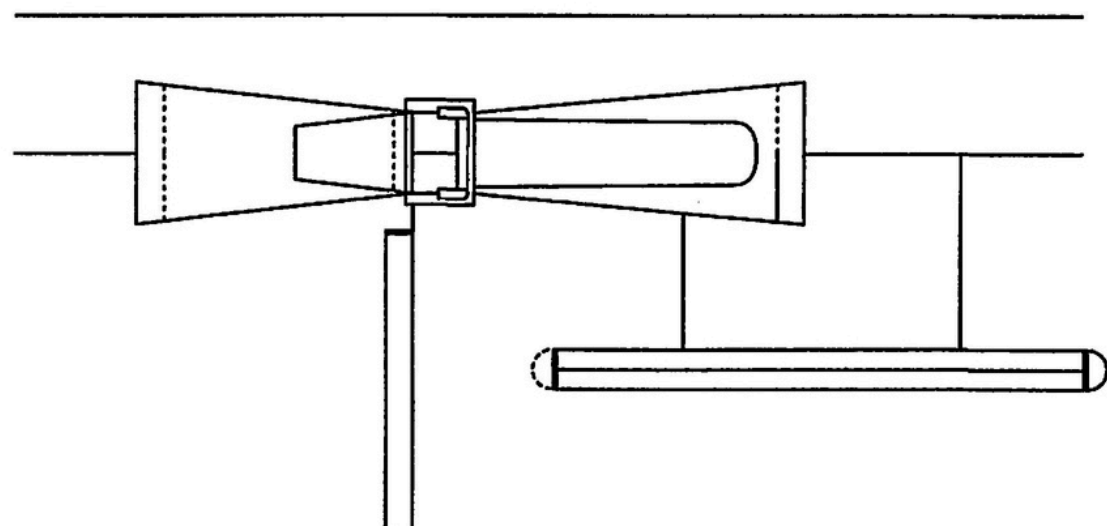

剣型脇尾錠

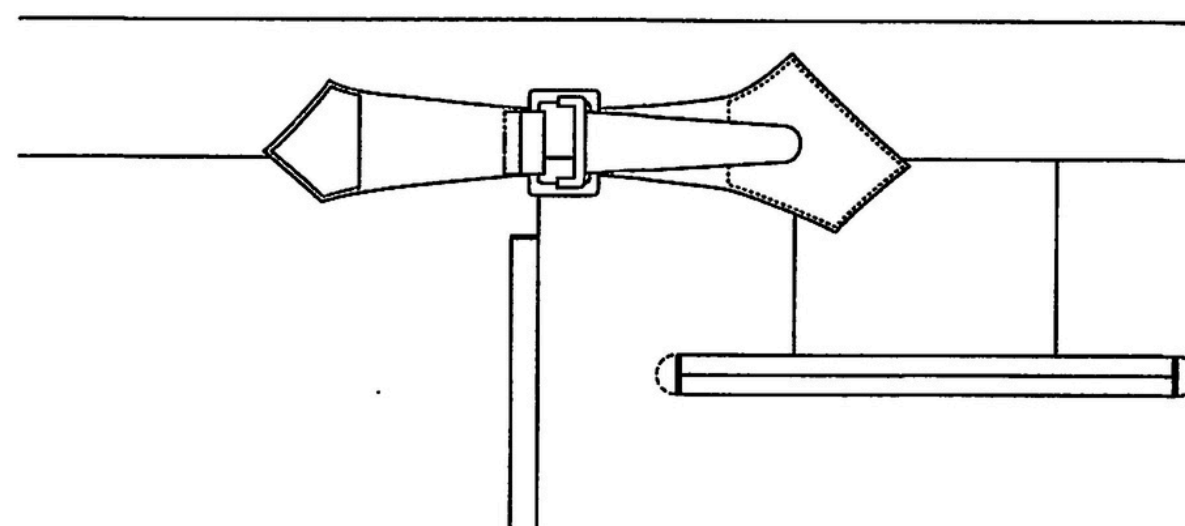

ピストル型脇尾錠

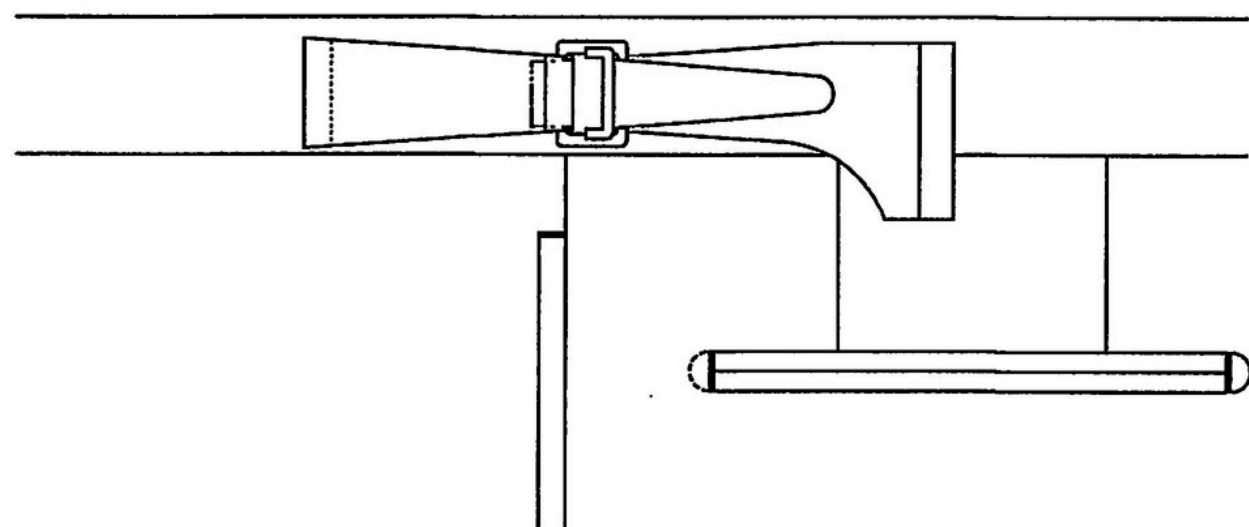

ピスポケット

片玉 0.8cm

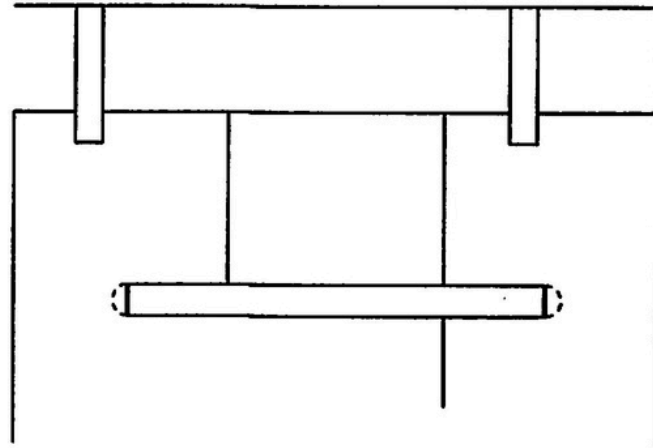

両玉

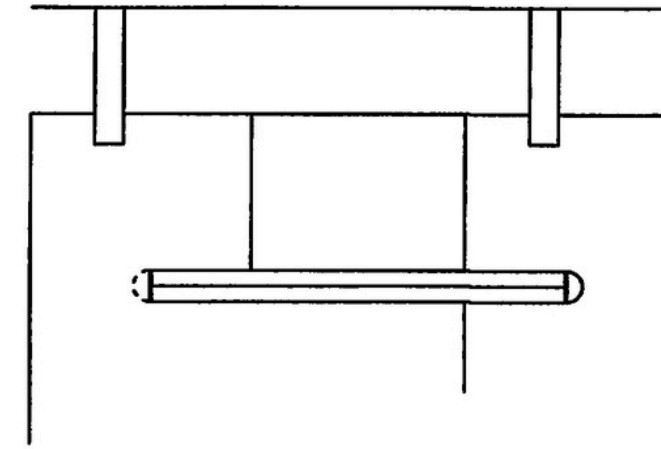

釦止め

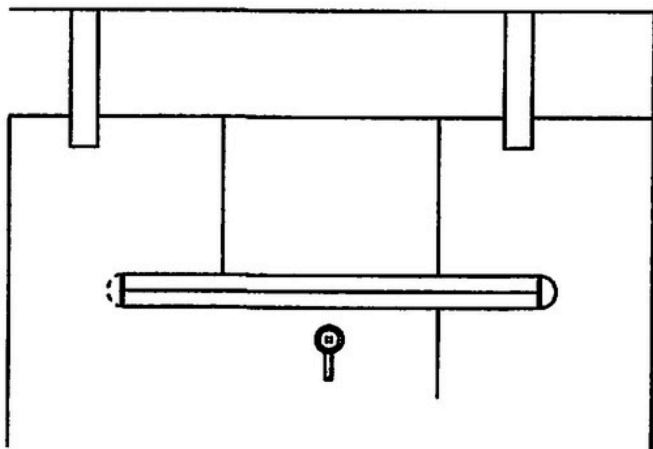

フタ付き釦止め

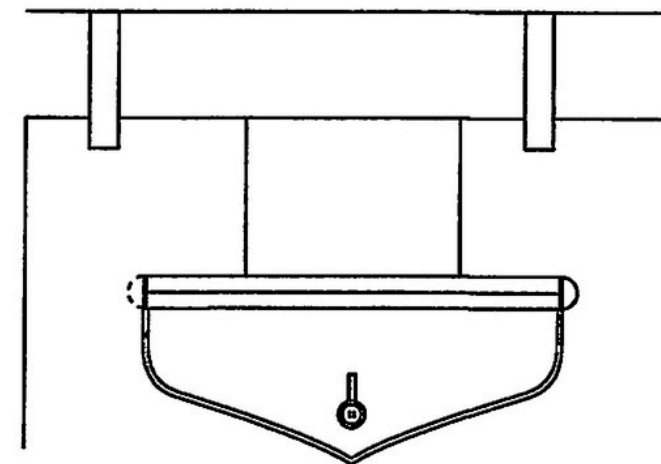

時計ポケット

帯目フタなし口巾6.0cm

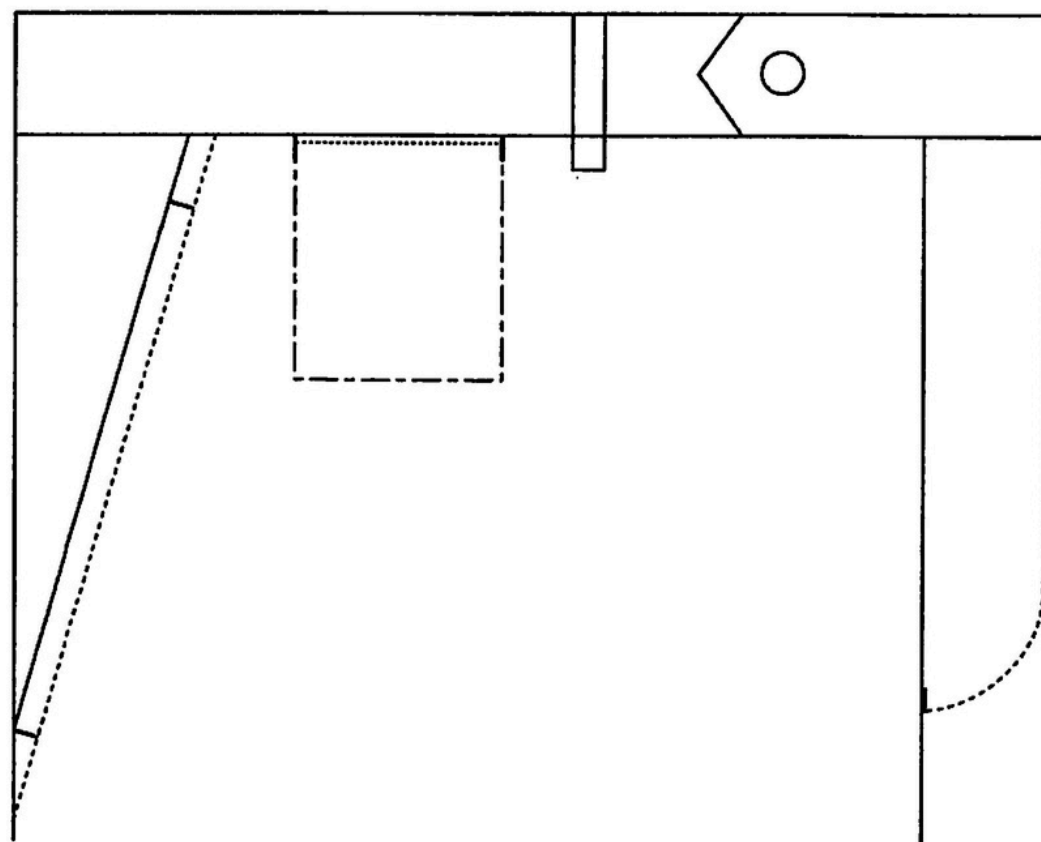

※脇尾錠付は時計ポケット不可

片玉ポケット



帯目フタ付

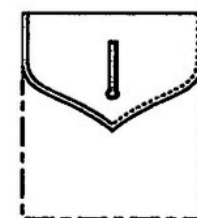

## 腰帯スタイル2

帯後三角あり

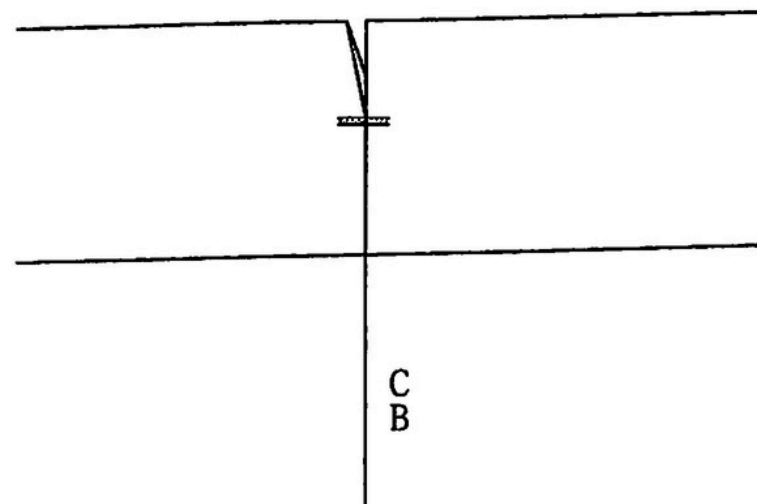

帯後三角なし

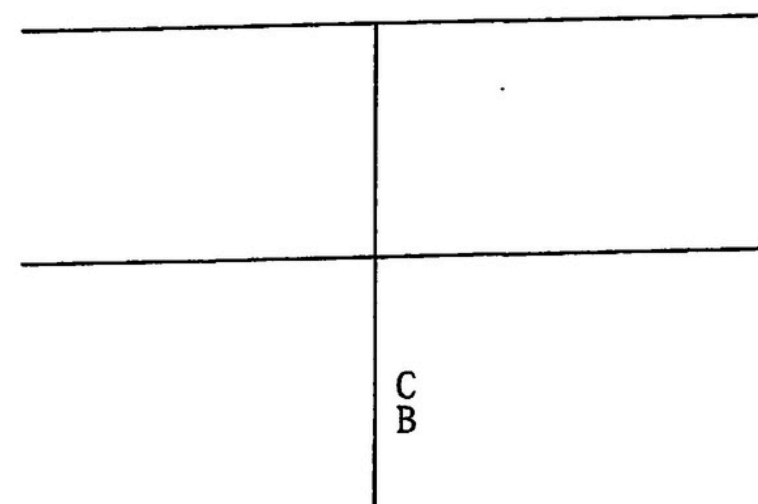

Order Item  
(Vest)

**COPPIA**



## フロントスタイル

S5B×5



S6B×飾り1

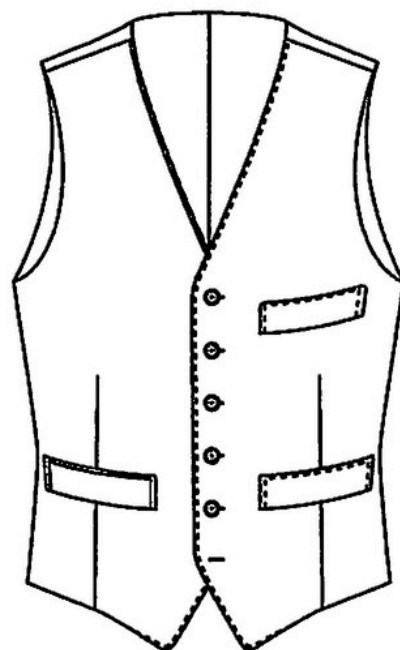

W5B×1

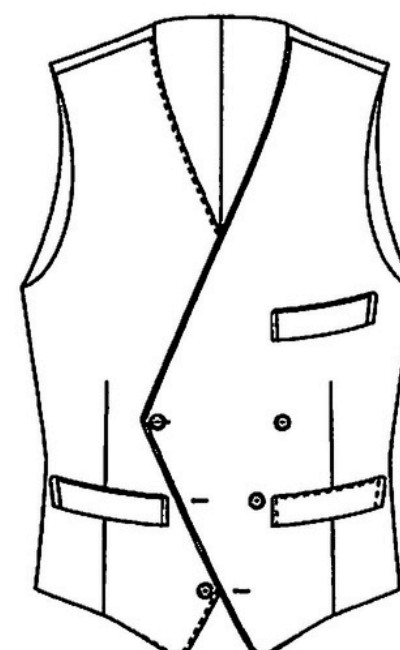

W6B×3

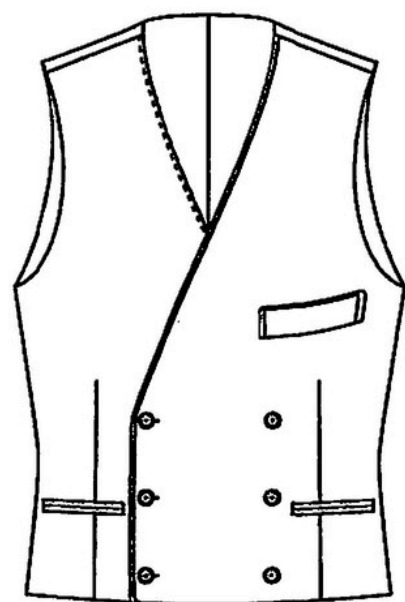

W8B×4

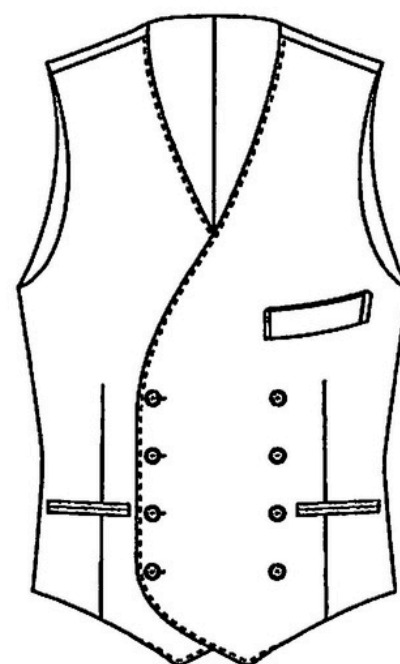

## シングル腰ポケット

バルカポケット

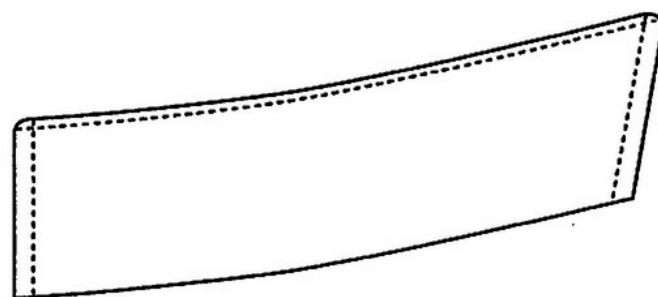

箱ポケット

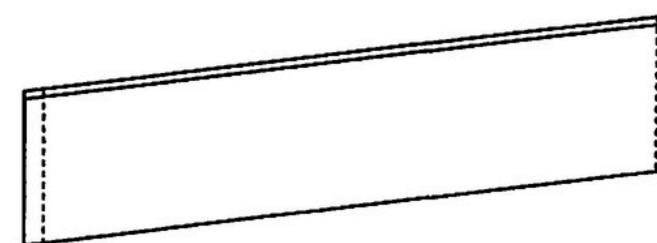

両玉フタなし

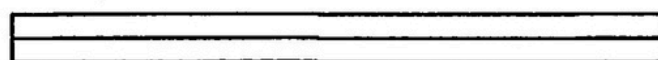

両玉フタ付

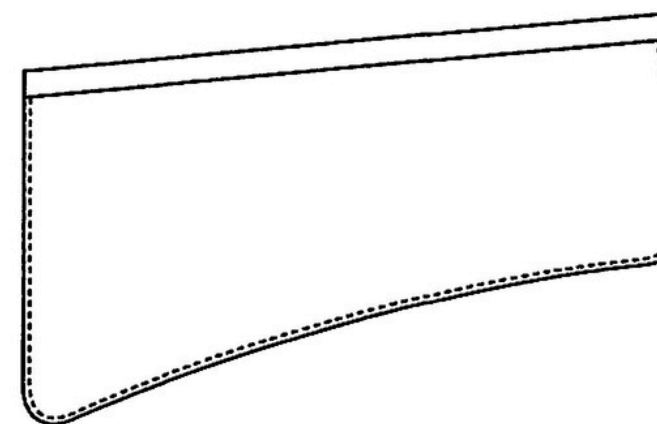

シングル 衿なし

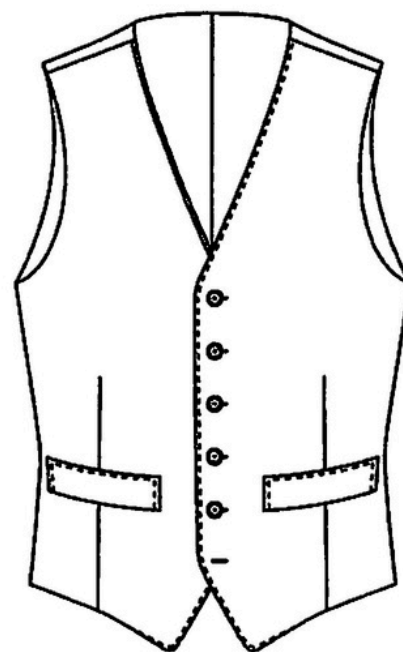

シングル 衿付き



W5B×1 衿なし

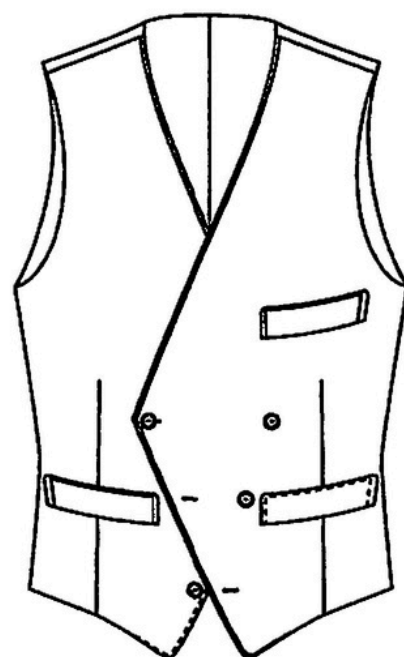

W5B×1 衿付(ピーク衿)

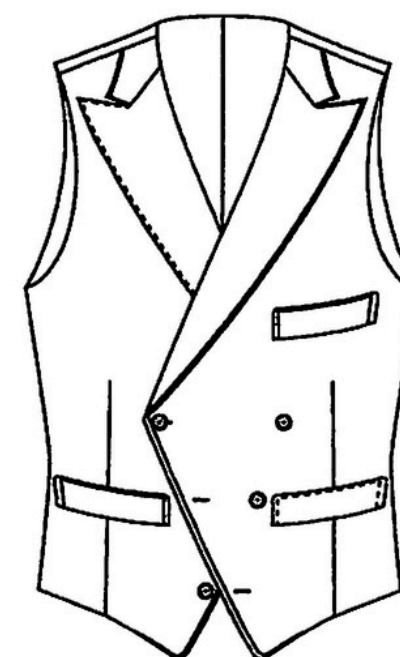

W6B×3 衿なし

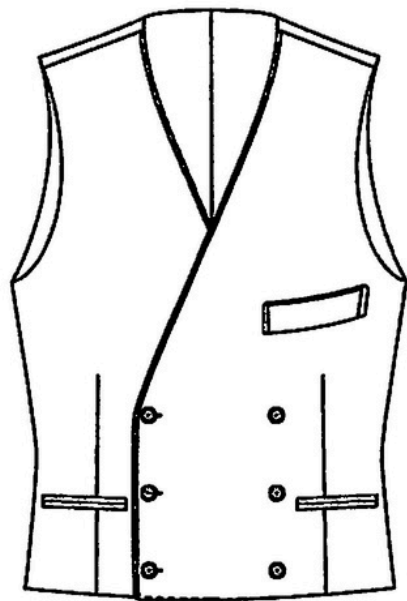

W6B×3 衿付(ピーク衿)

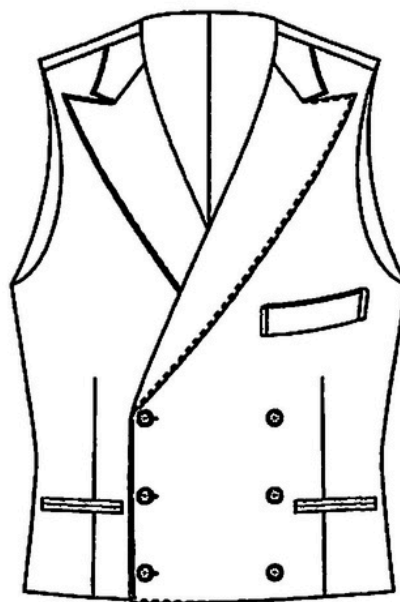

W6B×3 衿付(ショール)

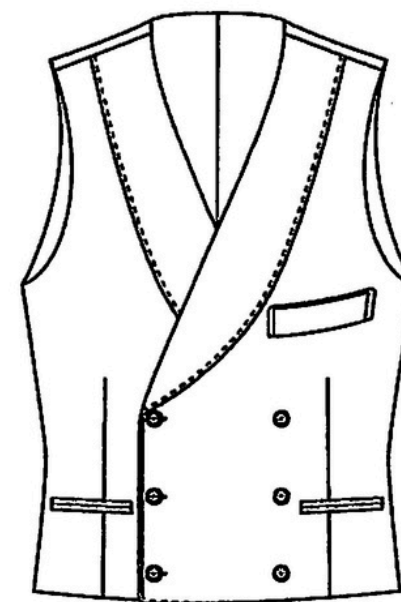

W8B×4 衿なし



W8B×4 衿付(ピーク衿)

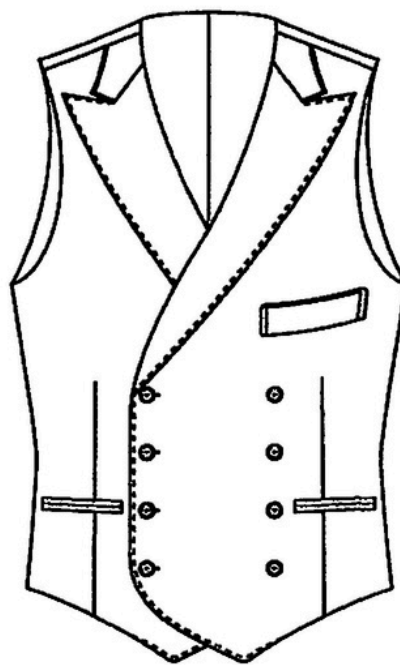

## ダブル腰ポケット

W5B×1 バルカ型

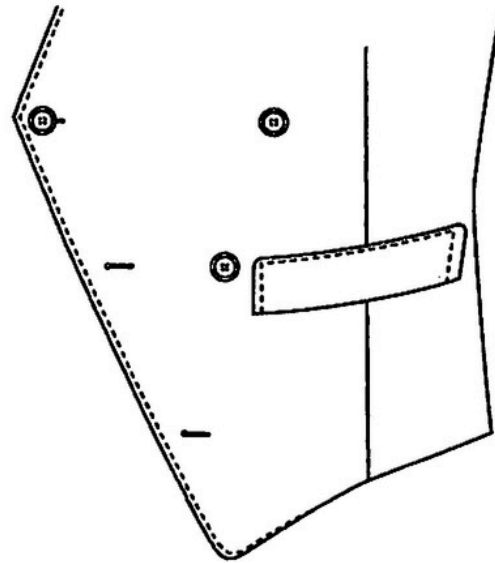

W5B×1 箱型

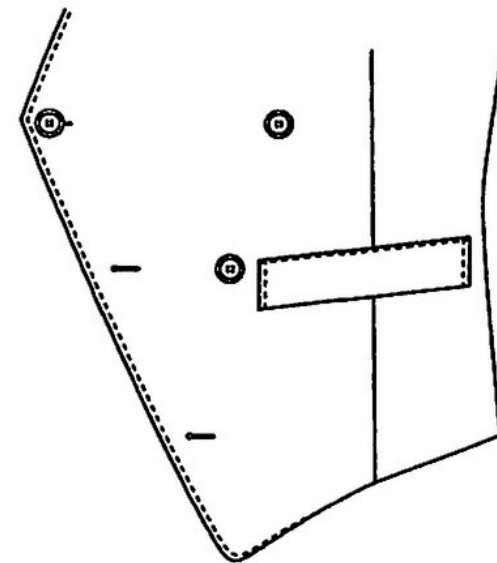

W6B×3 両玉フタなし

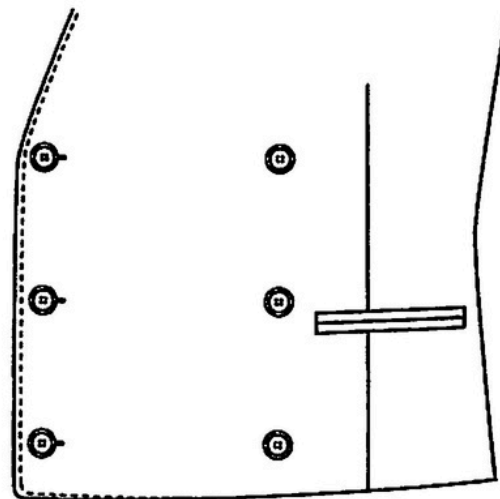

W8B×4 両玉フタなし

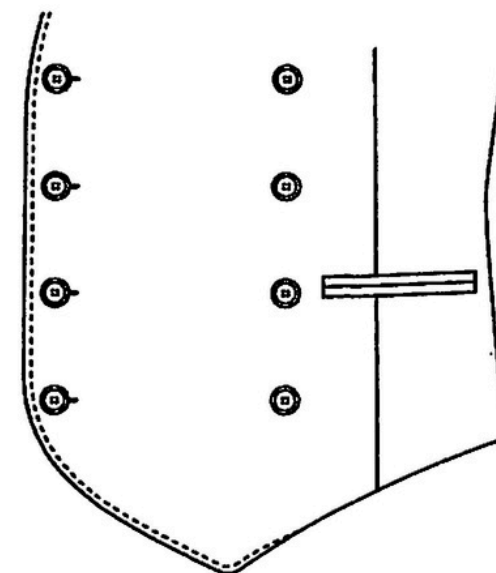



尾錠

あり

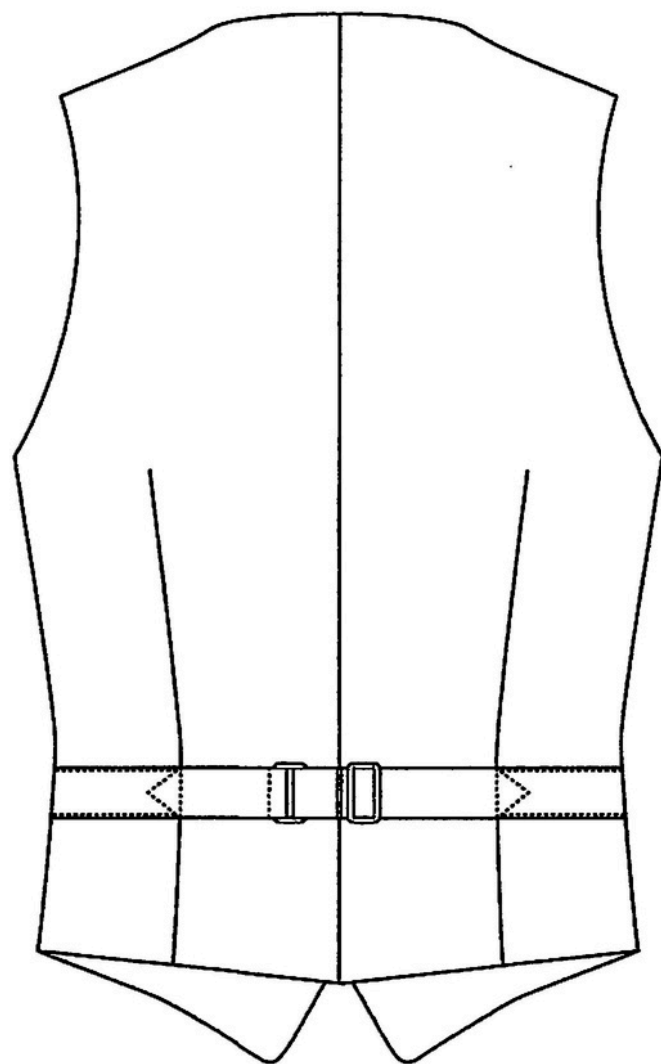

なし

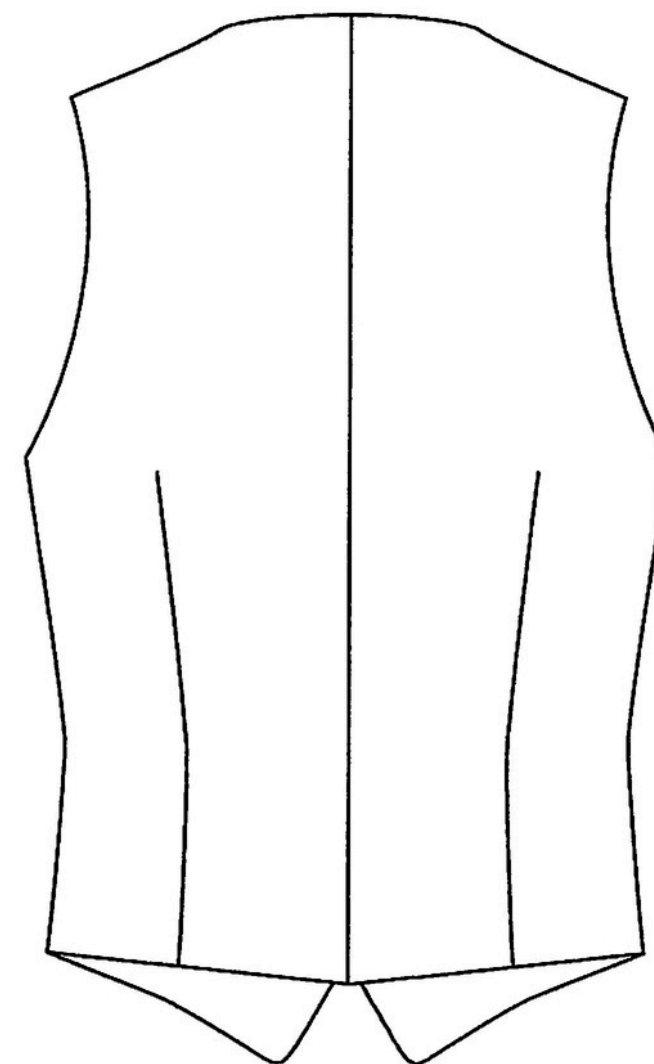

Order Item  
(Shirt)

**COPPIA**

# Shirt

---

**COPPIA**

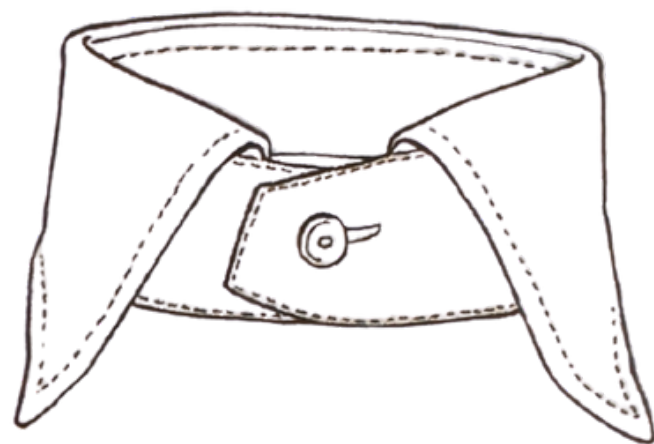

REGULAR

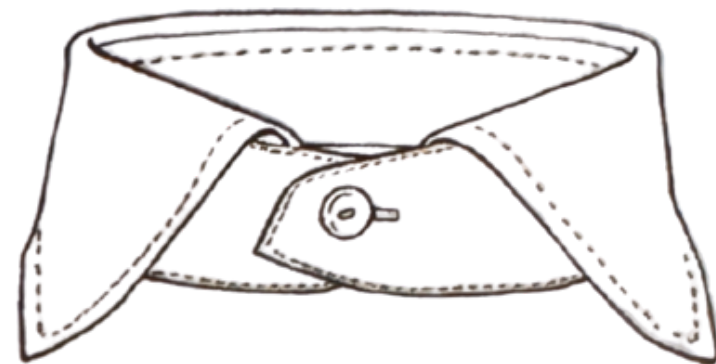

WIDE

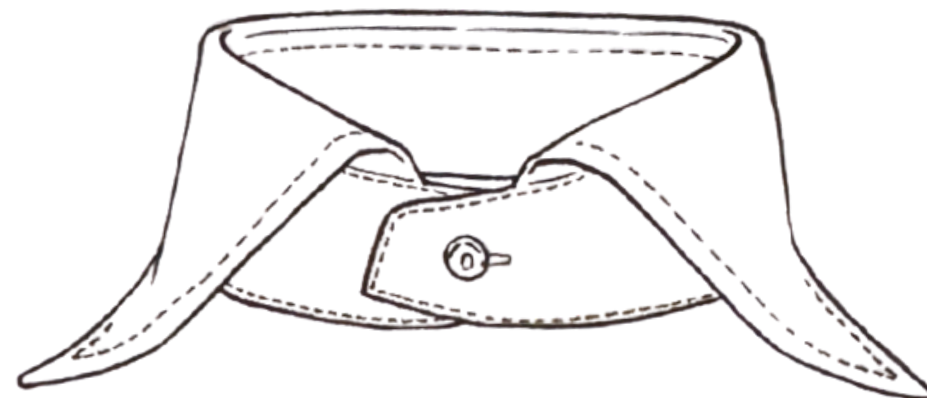

SEMI WIDE

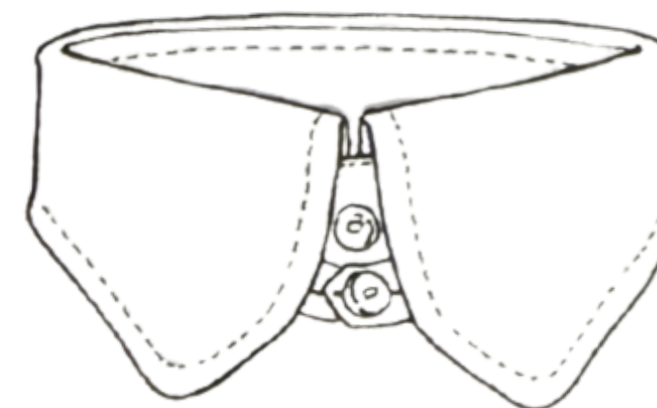

TAB

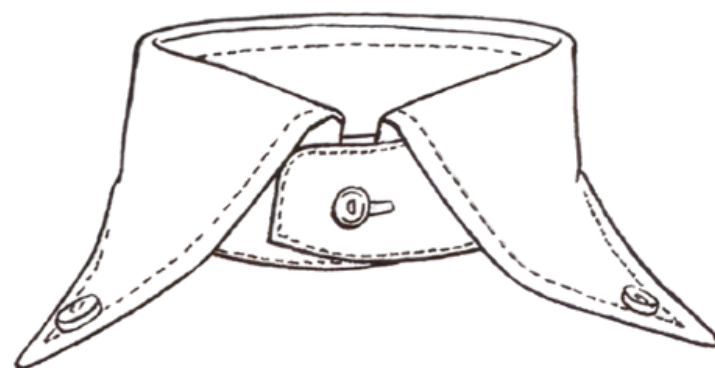

BUTTON DOWN

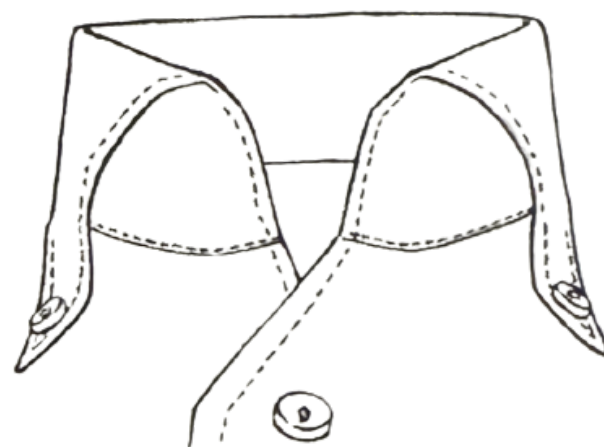

ONE PIECE

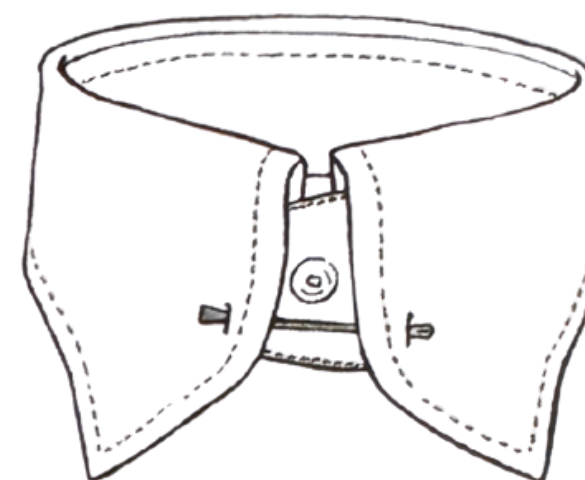

PINHOLE

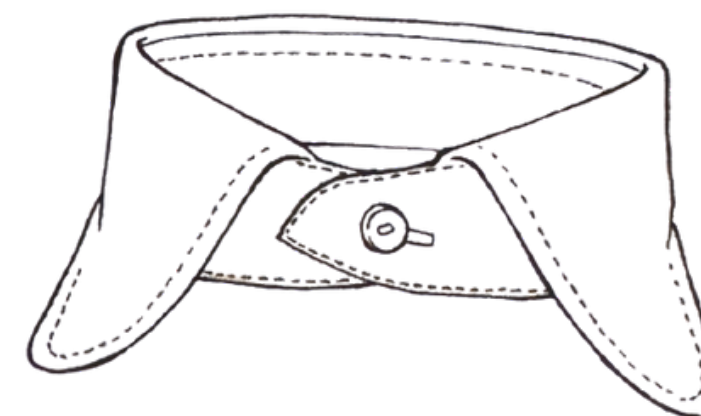

ROUND



CF-01 [ 小丸型 ]

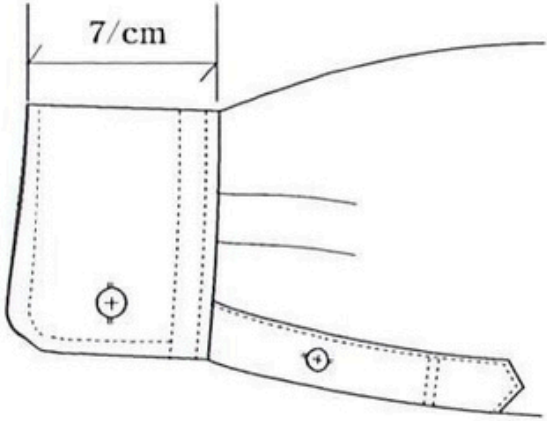

6cm or 8cm可

CF-02 [ 大丸型 ]

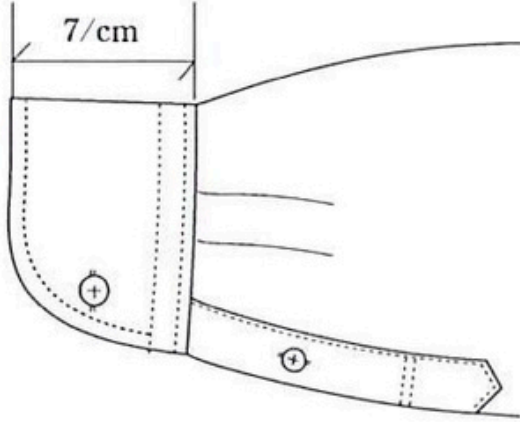

6cm or 8cm可

CF-03 [ 角落型 ]

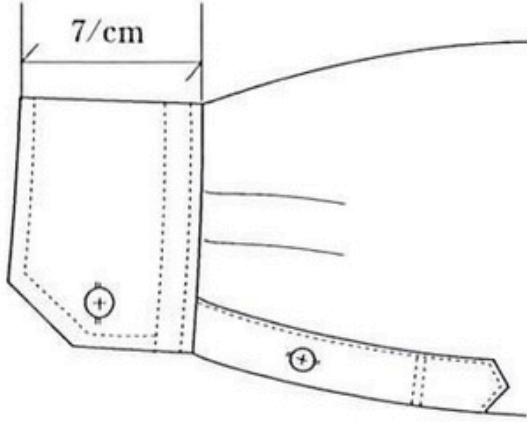

6cm or 8cm可

CF-04 [ 角落ダブルボタン型 ]

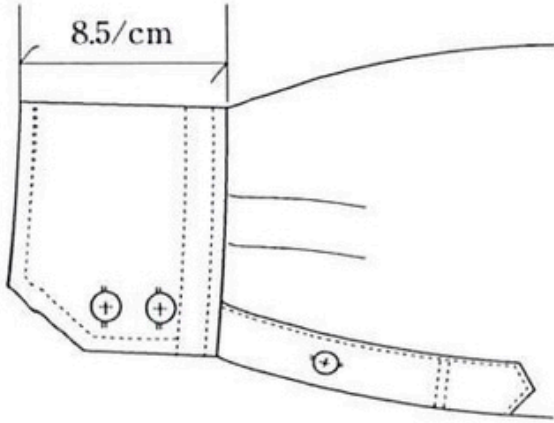

CF-05 [ Wカフスクエア型 ]

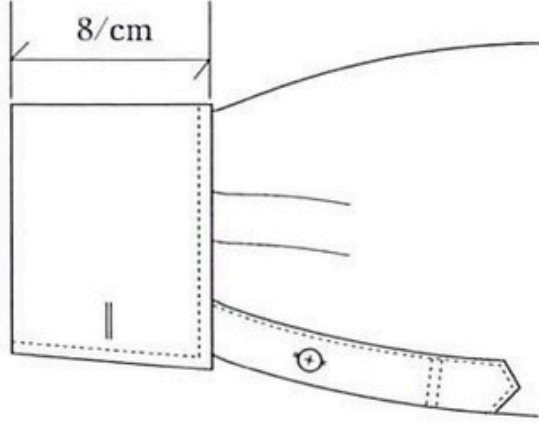

7cm or 9cm可

CF-06 [ Wカフスラウンド型 ]

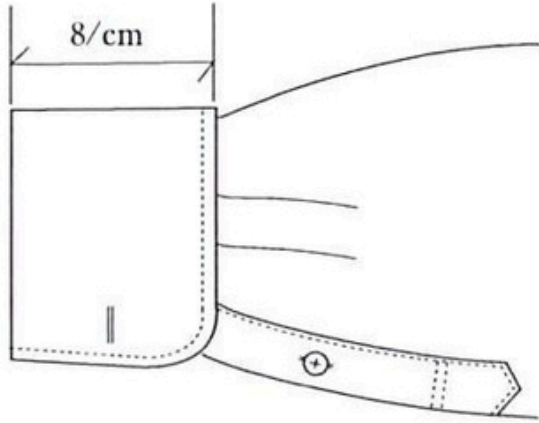

7cm or 9cm可

CF-07 [ ミラノカフス ]

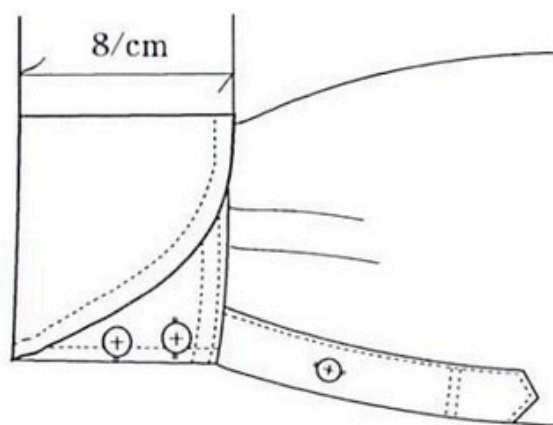

CF-08 [ スクエア ]

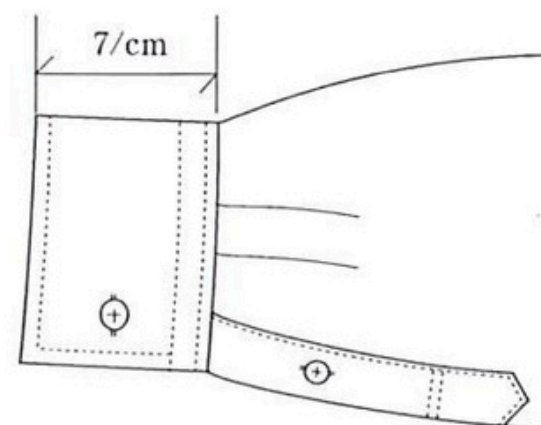

6cm or 8cm 可

Order Item  
(Coat)

**COPPIA**

## Coat

### チェスターコート

シングルチェスター

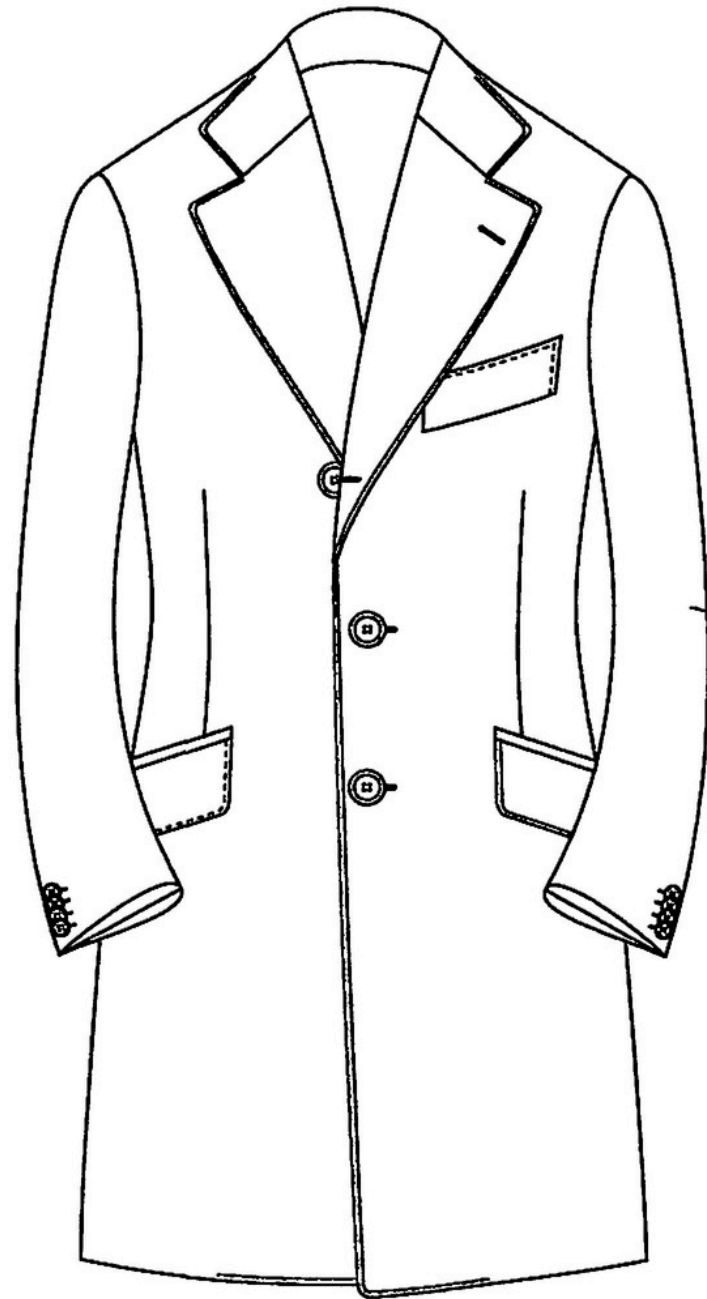

ダブルチェスター

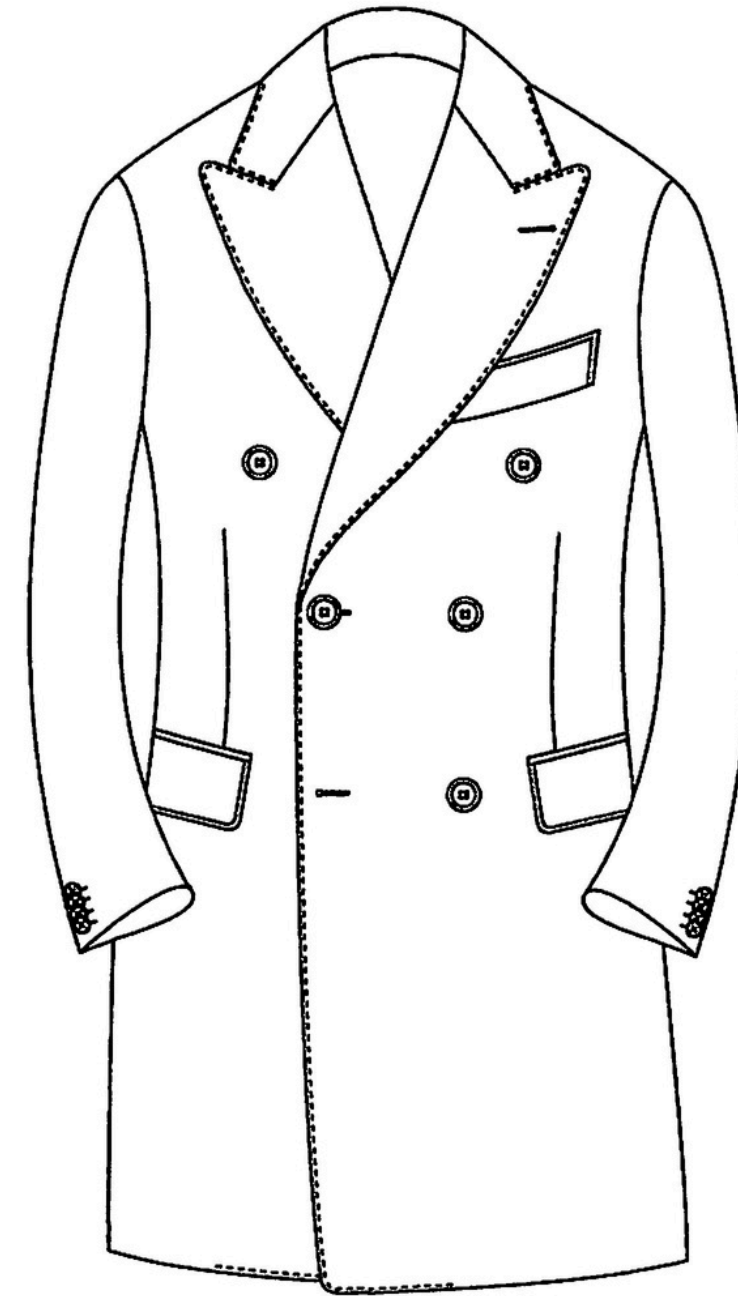

## Coat

### ポロコート

フロンスタイル

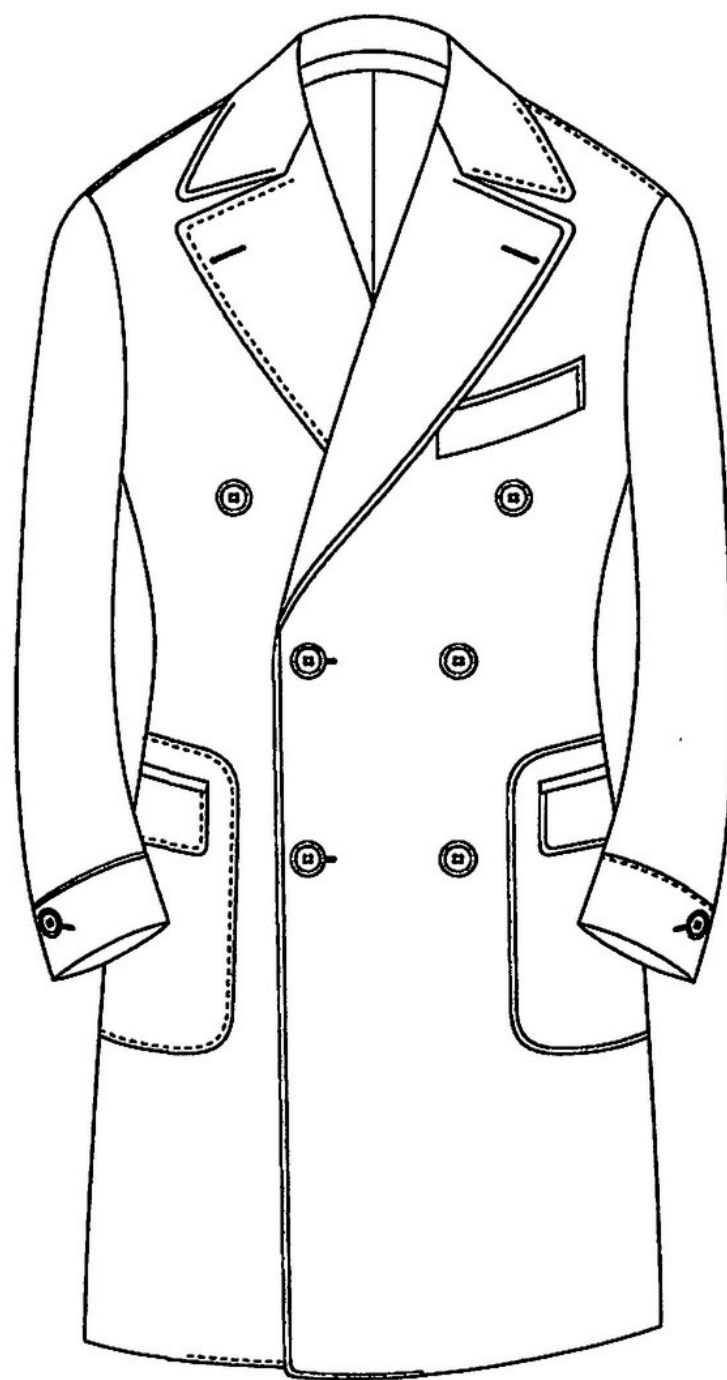

バックスタイル

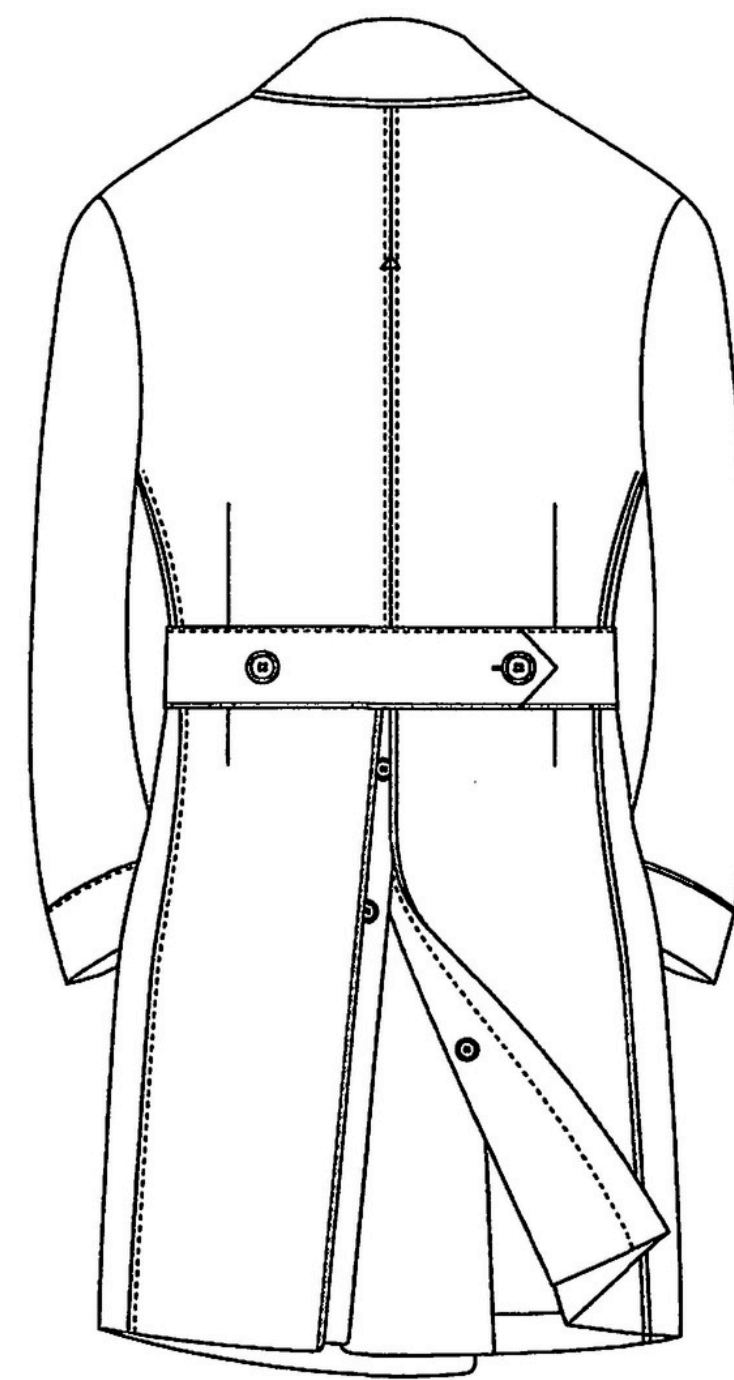

## Coat

### ラグランコート

シングル

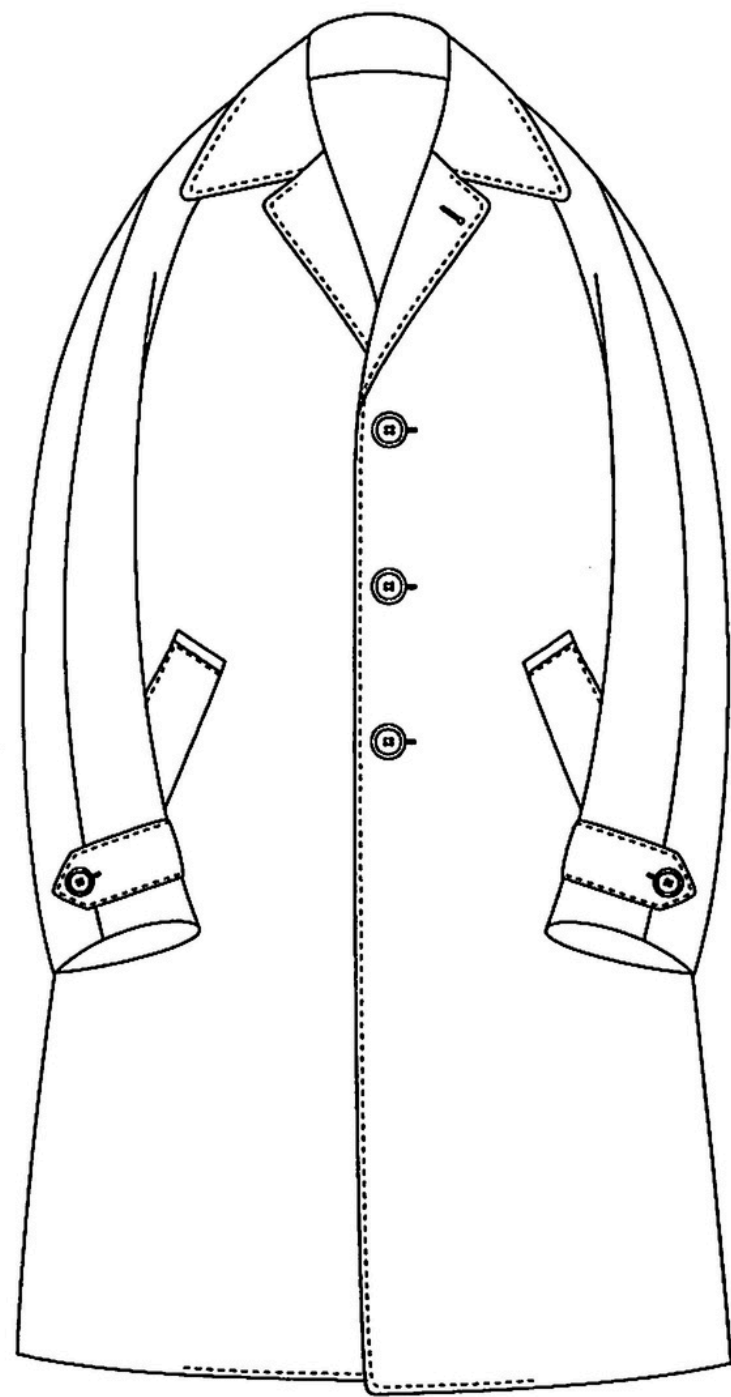

ダブル

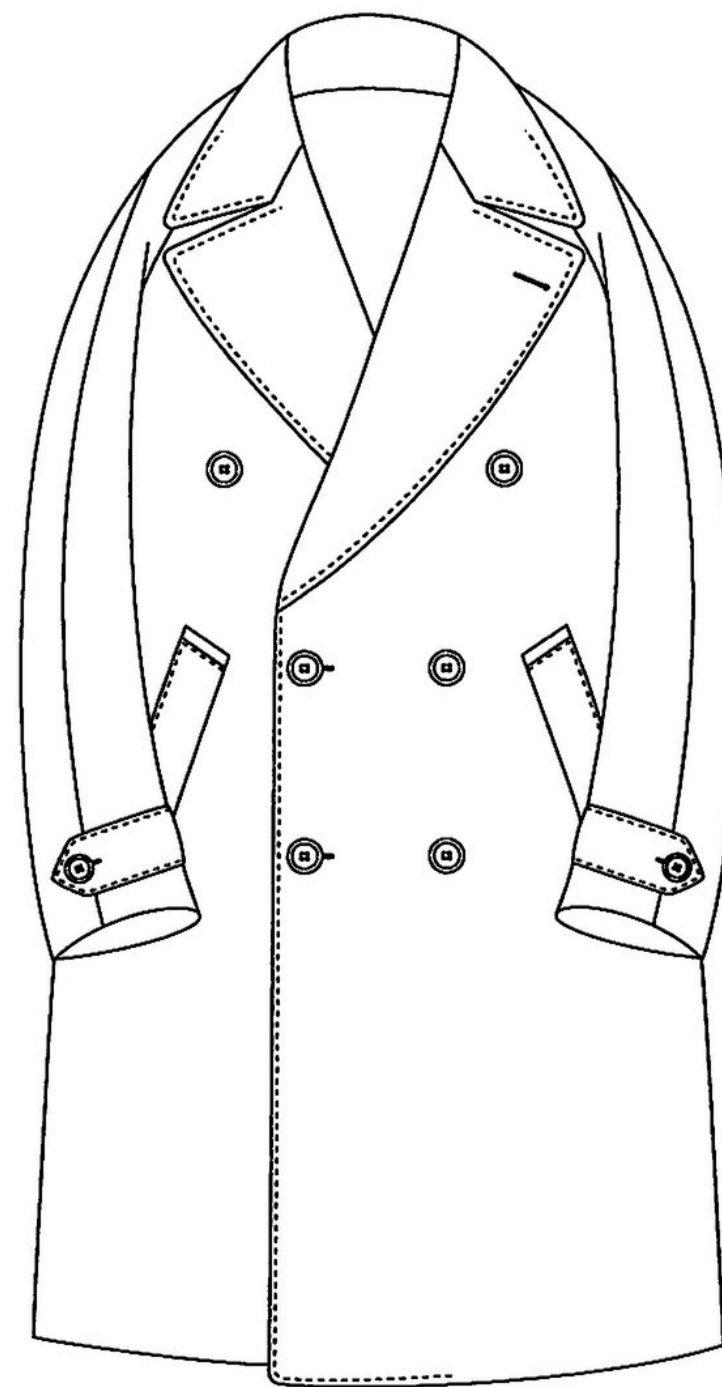



# Jacket

## サファリジャケット

フロントスタイル

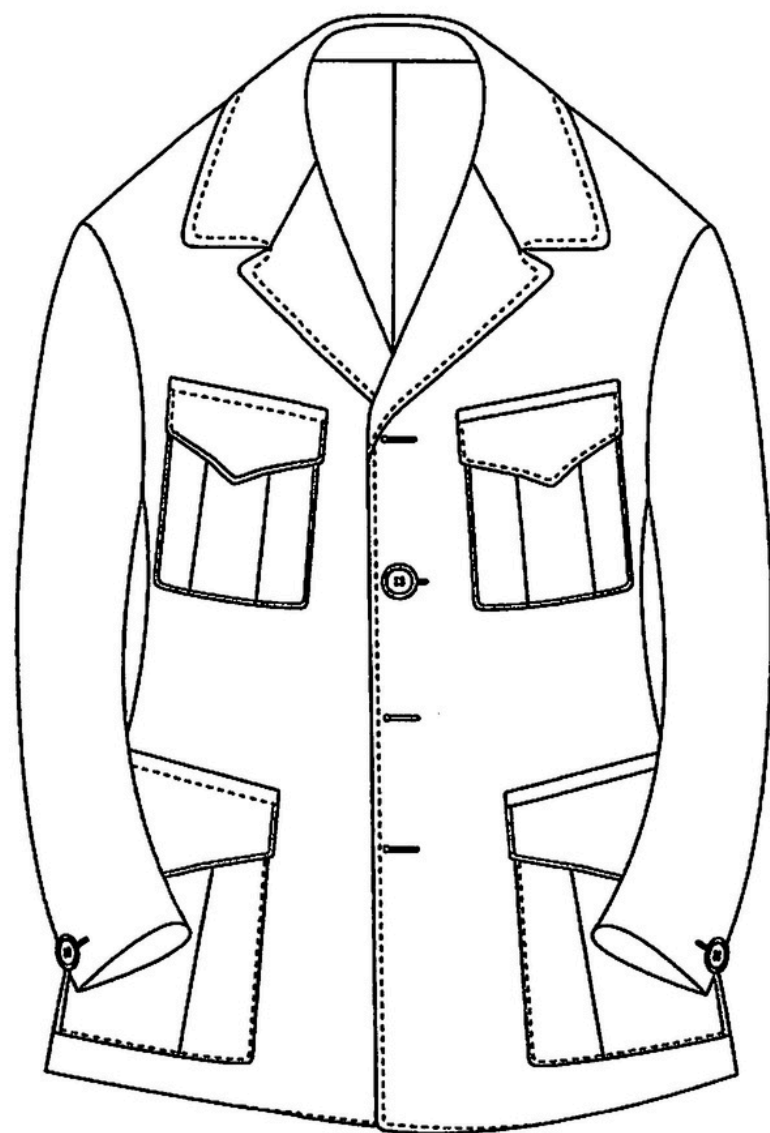

バックスタイル

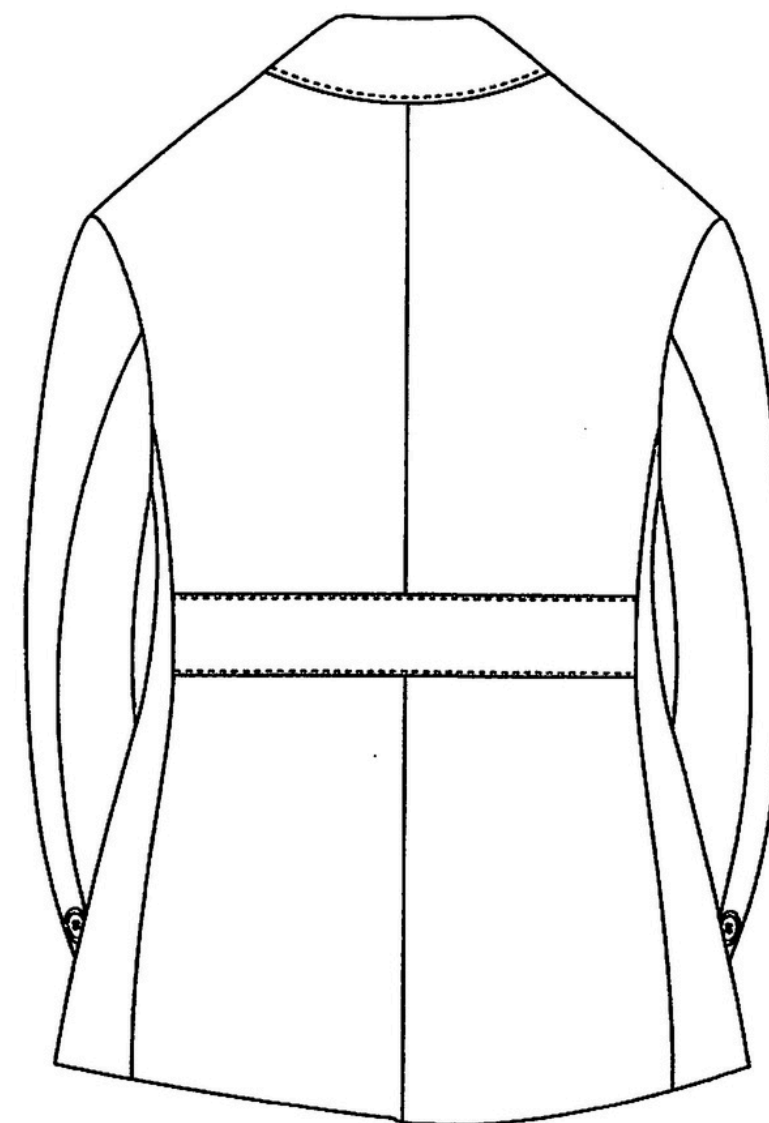

Order Item  
(Tuxedo)

**COPPIA**

# Tuxedo(option)

---

**COPPIA**



Peaked Lapel



Shawl Collar



Side Stripes

Order Item  
(Service)

**COPPIA**

納品後、最初のフィッティングにて発生した際のお直しは弊店で無償で承っています。

またオーダー品を末永くご愛用いただきたいという思いから  
弊社でご購入頂いたオーダーアイテム全品へワランティサービスを適応しています。  
2年間の保証期間中、通常使用における不具合（ボタンの緩み、縫い目のほつれなど）や  
体型変化による修理を要した場合、無料にてお直しを承っています。